ÍNDICE

	TÍTULO	DATA	REV
001	PLANTA PISO 0 - DISTRIB. ENERGIA	01/26	-
002	PLANTA PISO -1 - DISTRIB. ENERGIA	01/26	-
003	PLANTA PISO 0 - CAMINHOS DE CABOS	01/26	-
004	PLANTA PISO -1 - CAMINHOS DE CABOS	01/26	-
005	PLANTA PISO 0 - ALIMENTAÇÕES ESPECÍFICAS	01/26	-
006	PLANTA PISO -1 - ALIMENTAÇÕES ESPECÍFICAS	01/26	-
007	PLANTA PISO 0 - TOMADAS	01/26	-
008	PLANTA PISO -1 - TOMADAS	01/26	-
009	PLANTA PISO 0 - TOMADAS ESTABILIZADAS (UPS)	01/26	-
010	PLANTA PISO -1 - TOMADAS ESTABILIZADAS (UPS)	01/26	-
011	PLANTA PISO 0 - ILUMINAÇÃO E BUS DALI	01/26	-
012	PLANTA PISO -1 - ILUMINAÇÃO E BUS DALI	01/26	-
013	PLANTA PISO 0 - EQUIPAMENTOS E BUS KNX	01/26	-
014	PLANTA PISO -1 - EQUIPAMENTOS E BUS KNX	01/26	-
015	PLANTA PISO 0 - ILUMINAÇÃO DE EMERGÊNCIA	01/26	-
016	PLANTA PISO -1 - ILUMINAÇÃO DE EMERGÊNCIA	01/26	-
017	PLANTA PISO 0 - SADI	01/26	-
018	PLANTA PISO -1 - SADI	01/26	-
019	PLANTA COBERTURA - FOTOVOLTAICO	01/26	-
020	PLANTA PISO 0 - FOTOVOLTAICO	01/26	-
021	ESQUEMAS FOTOVOLTAICOS	01/26	-
022	DIAGRAMA DA REDE ELÉTRICA	01/26	-
023	ESQUEMA DE PRINCIPIO SISTEMA AUDIOVISUAL	01/26	-
024	ESQUEMAS QUADROS ELÉTRICOS	01/26	-
025	ESQUEMAS QUADROS ELÉTRICOS	01/26	-
026	ESQUEMAS QUADROS ELÉTRICOS	01/26	-
027	DIAGRAMA DO SISTEMA KNX	01/26	-
028		01/26	-
029		01/26	-
030		01/26	-

TUU

Requerente
CÂMARA MUNICIPAL DE CANTANHEDE
Projeto
REQUALIFICAÇÃO E MODERNIZAÇÃO DA BIBLIOTECA MUNICIPAL DE CANTANHEDE
RUA EXEMPLO 11
0000-004 CANTANHEDE

Especialidade
PROJETO DA INSTALAÇÃO ELÉTRICA

PROJETO DE EXECUÇÃO

Designação
ÍNDICE

-

JANEIRO 2026
1:100

000

Observações
ESTE PROJETO DEVERÁ SER LIDO EM CONJUNTO COM AS PEÇAS ESCRITAS, ASSIM COMO, O PROJETO DE ARQUITETURA E AS RESTANTES ESPECIALIDADES.
QUAISQUER DISCREPÂNCIAS DEVERÃO SER COMUNICADAS AO PROJETISTA. TODAS AS MEDIDAS DESTE DESENHO SÃO DE PROJETO E MERAMENTE INDICATIVAS, NECESSITAM SER RETIFICADAS EM OBRA.

Nome Ficheiro
BIBLICA_PE_ELE_PD_V0.DWG

Código
39962025

Equipa
ANA EXEMPLO | ENG ELETROTÉCNICO
LUIS BALSAS | ENG ELETROTÉCNICO

Reprodução proibida, Dec. Lei 45\85 de 17 de Setembro e código do direito de autor e direitos conexos.

TUU.BUILDING DESIGN MANAGEMENT
arquitetura@tuu.pt www.tuu.pt

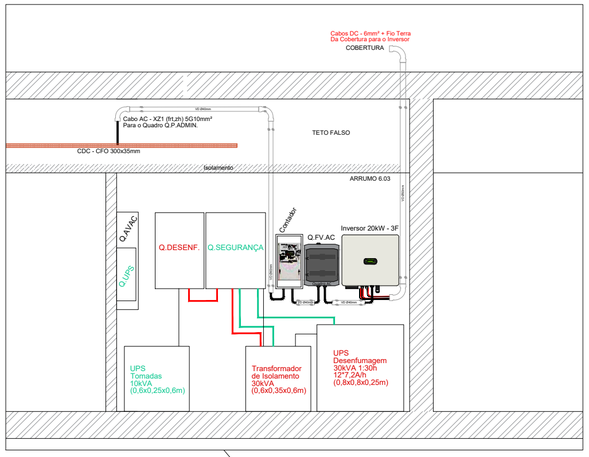

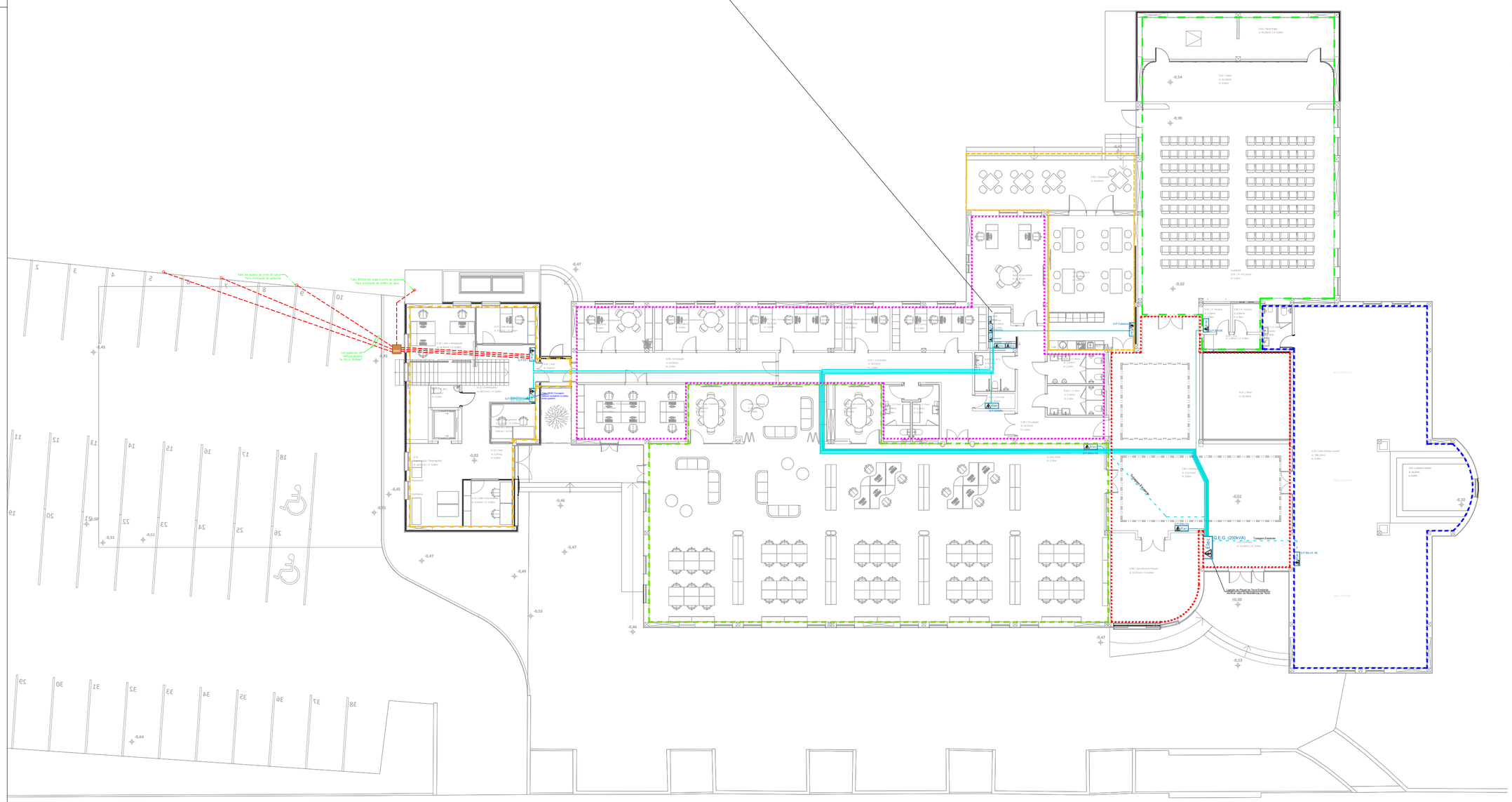

LEGENDA:

	QUADRO ELÉTRICO DO EDIFÍCIO
	TOMADA ELÉTRICA 2P+T, 16A, USOS GERAIS - ENCASTRAR
	TOMADA ELÉTRICA 2P+T, 16A, ESTANQUE IP55 - ENCASTRAR
	TOMADA ELÉTRICA 2P+T, 16A, ENCASTRAR, C/TAMPA IP44
	TOMADA ELÉTRICA 2P+T, 16A, ESTANQUE IP55 - SALIENTE
T	CAIXA DE CHÃO 2 MÓDULOS (1xTOM 2P+T)
	CAIXA DE CHÃO DE 12 MÓDULOS (3xTOM 2P+T + 2xTOM 2P+T (UPS) + 2xRJ45 Cat6)
	ALIMENTAÇÃO ELÉTRICA ESPECÍFICA DE EQUIPAMENTO
	(Lx35mm) (Dimensões e altura, ver planta!)
BAP	BLOCO AUTÓNOMO PERMANENTE
BANP	BLOCO AUTÓNOMO NÃO PERMANENTE
L1/L5	LUMINÁRIA DE ENCASTRAR NO TETO, DO TIPO TROMILUX, SÉRIE 4526 DALI, DIMENSÃO L1=1975mm, L5.1=1300 ou L5.2=1000mm, 4000K
L2	LUMINÁRIA SUSPENSA DE TETO, DO TIPO TROMILUX, SÉRIE 4556 DALI, DIMENSÃO 1975mm, 4000K
L3	LUMINÁRIA SALIENTE DE PAREDE, DO TIPO TROMILUX, SÉRIE 4028, DIMENSÃO 1220mm, NA VERTICAL, 4000K
L4	LUMINÁRIA DO TIPO PAINEL LED, DE ENCASTRAR NO TETO, TROMILUX, SÉRIE 5550 DALI, 595x595mm, 30W 4000K IP30 IK02
	LUMINÁRIA DE ENCASTRAR COM ABA DE REMATE, DO TIPO TROMILUX, SÉRIE 5511 DALI, DIMENSÃO 965mm, 4000K
L7	LUMINÁRIA SUSPENSA DE TETO LINEAR, TROMILUX, DA SÉRIE 4052, 4000K
L8	LUMINÁRIA DE ENCASTRAR NO TETO, DO TIPO DOWNLIGHT SEM ABA DE REMATE, TROMILUX, SERIE 6075, Ø114mm, 4000K
L9	LUMINÁRIA DE ENCASTRAR NO TETO, DO TIPO DOWNLIGHT COM ABA DE REMATE, TROMILUX SÉRIE 5511, Ø265mm,4000K
L10	LUMINÁRIA SUSPENSA DE TETO, DO TIPO TROMILUX, SÉRIE 4556, DIMENSÃO 2880mm, 4000K
L11	LUMINÁRIA DE PAREDE SALIENTE, DO TIPO APLIQUE, TROMILUX SÉRIE 2076, LUZ ASCENDETE E DESCENDENTE, IP54, 42W, 4000K
CDC	LINHA DE LUZ CONTINUA,TROMILUX, SÉRIE 4010, APLICAÇÃO EM SANCA, 4000K
DM_360	DETETOR DE MOVIMENTO 360º DE ENCASTRAR, HAGER EE805A, OU EQUIVALENTE
UCVE	BORNE DUPLO DE CARREGAMENTO VEÍCULOS ELÉTRICOS

Revisão	Descrição	Data
01	Modificações diversas	21.01.2026
00	Entrega do Projeto de Execução	19.12.2025

TUU

Requerente
CÂMARA MUNICIPAL DE CANTANHEDE
Projeto
REQUALIFICAÇÃO E MODERNIZAÇÃO DA BIBLIOTECA MUNICIPAL DE CANTANHEDE
RUA EXEMPLO 11
0000-004 CANTANHEDE

Especialidade
PROJETO DA INSTALAÇÃO ELÉTRICA

PROJETO DE EXECUÇÃO

Designação
PLANTA DE DISTRIBUIÇÃO DE ENERGIA - PISO 0
Zonas de Afetação dos Quadros

JANEIRO 2026
1:100

EL001

Observações
ESTE PROJETO DEVERÁ SER LIDO EM CONJUNTO COM AS PEÇAS ESCRITAS. ASSIM COMO, O PROJETO DE ARQUITETURA E AS RESTANTES ESPECIALIDADES.
QUAISQUER DISCREPÂNCIAS DEVERÃO SER COMUNICADAS AO PROJETISTA. TODAS AS MEDIDAS DESTE DESENHO SÃO DE PROJETO E MERAMENTE INDICATIVAS, NECESSITAM SER RETIFICADAS EM OBRA.

Nome Ficheiro
BIBLICA_PE_ELE_PD_V0.DWG

Código
39962025

Equipa
ANA EXEMPLO | ENG ELETROTÉCNICO
LUIS BALSAS | ENG ELETROTÉCNICO

Reprodução proibida, Dec. Lei 45\85 de 17 de Setembro e código do direito de autor e direitos conexos.

TUU.BUILDING DESIGN MANAGEMENT
arquitetura@tuu.pt www.tuu.pt

Revisão	Descrição	Data
01	Modificações diversas	21.01.2026
00	Entrega do Projeto de Execução	19.12.2025

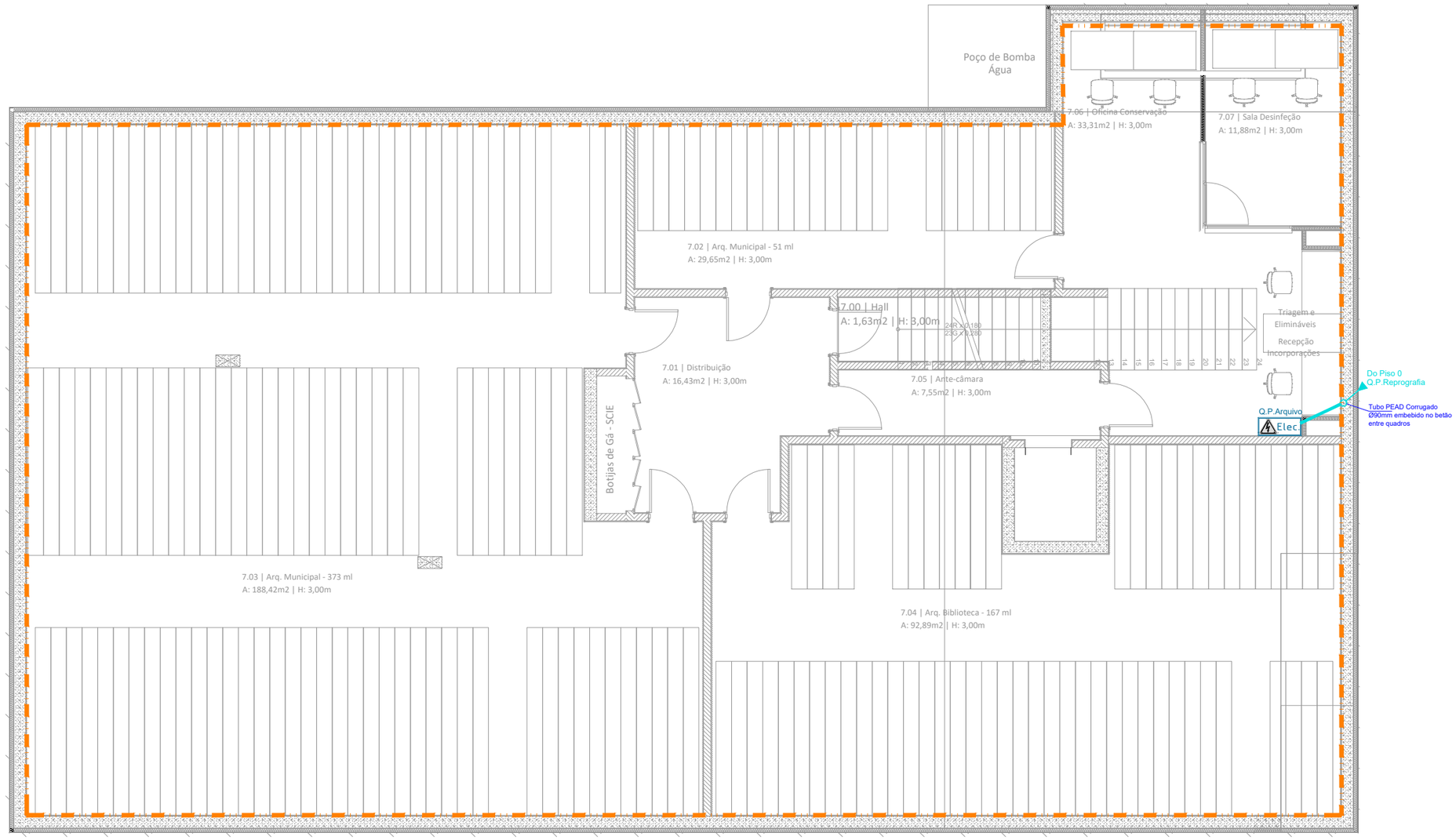

TUU

Requerente

CÂMARA MUNICIPAL DE CANTANHEDE

Projeto

REQUALIFICAÇÃO E MODERNIZAÇÃO DA BIBLIOTECA MUNICIPAL DE CANTANHEDE

RUA EXEMPLO 11

0000-004 CANTANHEDE

Especialidade

PROJETO DA INSTALAÇÃO ELÉTRICA

PROJETO DE EXECUÇÃO

Designação

PLANTA DE DISTRIBUIÇÃO DE ENERGIA - PISO -1

Zonas de afetação dos quadros

JANEIRO 2026

1:100

EL002

Observações

ESTE PROJETO DEVERÁ SER LIDO EM CONJUNTO COM AS PEÇAS ESCRITAS, ASSIM COMO, O PROJETO DE ARQUITETURA E AS RESTANTES ESPECIALIDADES.

QUAISQUER DISCREPÂNCIAS DEVERÃO SER COMUNICADAS AO PROJETISTA. TODAS AS MEDIDAS DESTE DESENHO SÃO DE PROJETO E MERAMENTE INDICATIVAS, NECESSITAM SER RETIFICADAS EM OBRA.

Nome Ficheiro

BIBLICA_PE_ELE_PD_V0.DWG

Código

39962025

Equipa

ANA EXEMPLO | ENG ELETROTÉCNICO

LUIS BALSAS | ENG ELETROTÉCNICO

Reprodução proibida, Dec. Lei 45\85 de 17 de Setembro e código do direito de autor e direitos conexos.

TUU.BUILDING DESIGN MANAGEMENT

arquitetura@tuu.pt www.tuu.pt

LEGENDA:

Símbolo	Descrição
Elec	QUADRO ELÉTRICO DO EDIFÍCIO
	TOMADA ELÉTRICA 2P+T, 16A, USOS GERAIS - ENCASTRAR
	TOMADA ELÉTRICA 2P+T, 16A, ESTANQUE IP55 - ENCASTRAR
	TOMADA ELÉTRICA 2P+T, 16A, ENCASTRAR, C/TAMPA IP44
	TOMADA ELÉTRICA 2P+T, 16A, ESTANQUE IP55 - SALIENTE
T	CAIXA DE CHÃO 2 MÓDULOS (1xTOM 2P+T)
	CAIXA DE CHÃO DE 12 MÓDULOS (3xTOM 2P+T + 2xTOM 2P+T (UPS) + 2xRJ45 Cat6)
	ALIMENTAÇÃO ELÉTRICA ESPECÍFICA DE EQUIPAMENTO
	(Lx35mm) (Dimensões e altura, ver planta!)
BAP	BLOCO AUTÓNOMO PERMANENTE
BANP	BLOCO AUTÓNOMO NÃO PERMANENTE
L1/L5	LUMINÁRIA DE ENCASTRAR NO TETO, DO TIPO TROMILUX, SÉRIE 4526 DALI, DIMENSÃO L1=1975mm, L5.1=1300 ou L5.2=1000mm, 4000K
L2	LUMINÁRIA SUSPENSA DE TETO, DO TIPO TROMILUX, SÉRIE 4556 DALI, DIMENSÃO 1975mm, 4000K
L3	LUMINÁRIA SALIENTE DE PAREDE, DO TIPO TROMILUX, SÉRIE 4028, DIMENSÃO 1220mm, NA VERTICAL, 4000K
L4	LUMINÁRIA DO TIPO PAINEL LED, DE ENCASTRAR NO TETO, TROMILUX, SÉRIE 5550 DALI, 595x5950mm, 30W 4000K IP30 IK02
L6	LUMINÁRIA DE ENCASTRAR COM ABA DE REMATE, DO TIPO TROMILUX, SÉRIE 5511 DALI, DIMENSÃO 965mm, 4000K
L7	LUMINÁRIA SUSPENSA DE TETO LINEAR, TROMILUX, DA SÉRIE 4052, 4000K
L8	LUMINÁRIA DE ENCASTRAR NO TETO, DO TIPO DOWNLIGHT SEM ABA DE REMATE, TROMILUX, SERIE 6075, Ø114mm, 4000K
L9	LUMINÁRIA DE ENCASTRAR NO TETO, DO TIPO DOWNLIGHT COM ABA DE REMATE, TROMILUX SÉRIE 5511, Ø265mm,4000K
L10	LUMINÁRIA SUSPENSA DE TETO, DO TIPO TROMILUX, SÉRIE 4556, DIMENSÃO 2880mm, 4000K
L11	LUMINÁRIA DE PAREDE SALIENTE, DO TIPO APLIQUE, TROMILUX SÉRIE 2076, LUZ ASCENDETE E DESCENDENTE, IP54, 42W, 4000K
SNC	LINHA DE LUZ CONTINUA,TROMILUX, SÉRIE 4010, APLICAÇÃO EM SANCA, 4000K
DM-360	DETETOR DE MOVIMENTO 360º DE ENCASTRAR, HAGER EE805A, OU EQUIVALENTE
CVE	BORNE DUPLO DE CARREGAMENTO VEÍCULOS ELÉTRICOS

Revisão	Descrição	Data
01	Modificações diversas	21.01.2026
00	Entrega do Projeto de Execução	19.12.2025

TUU

Requerente
CÂMARA MUNICIPAL DE CANTANHEDE

Projeto
REQUALIFICAÇÃO E MODERNIZAÇÃO DA BIBLIOTECA MUNICIPAL DE CANTANHEDE

RUA EXEMPLO 11
0000-004 CANTANHEDE

Especialidade
PROJETO DA INSTALAÇÃO ELÉTRICA

PROJETO DE EXECUÇÃO

Designação
PLANTA DE CAMINHOS DE CABOS CORRENTES FORTES (CFO) PISO 0

JANEIRO 2026
1:100

EL003

Observações
ESTE PROJETO DEVERÁ SER LIDO EM CONJUNTO COM AS PEÇAS ESCRITAS, ASSIM COMO, O PROJETO DE ARQUITETURA E AS RESTANTES ESPECIALIDADES.
QUAISQUER DISCREPÂNCIAS DEVERÃO SER COMUNICADAS AO PROJETISTA. TODAS AS MEDIDAS DESTE DESENHO SÃO DE PROJETO E MERAMENTE INDICATIVAS, NECESSITAM SER RETIFICADAS EM OBRA.

EXEMPLOS DE MODOS DE INSTALAÇÃO DE CAMINHOS DE CABOS

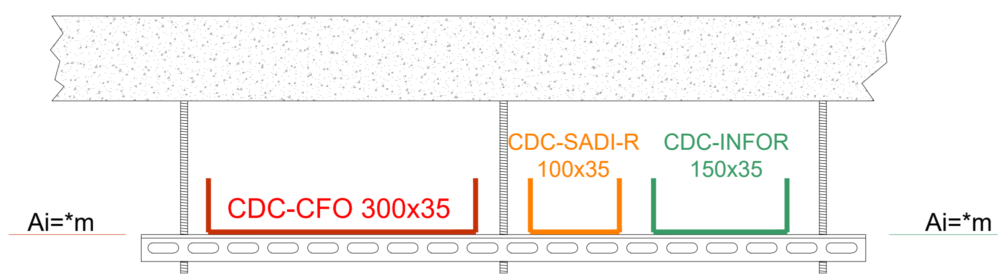

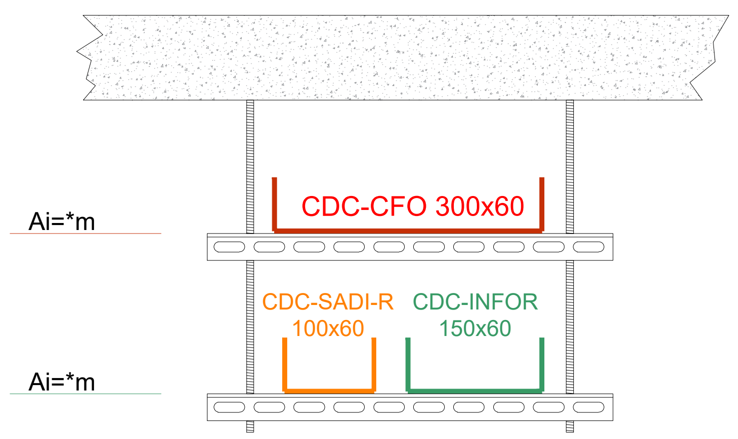

Nome Ficheiro
BIBLICA_PE_ELE_PD_V0.DWG

Código
39962025

Equipa
ANA EXEMPLO | ENG ELETROTÉCNICO
LUÍS BALSAS | ENG ELETROTÉCNICO

Reprodução proibida, Dec. Lei 45\85 de 17 de Setembro e código do direito de autor e direitos conexos.

TUU.BUILDING DESIGN MANAGEMENT
arquitetura@tuu.pt www.tuu.pt

Revisão	Descrição	Data
01	Modificações diversas	21.01.2026
00	Entrega do Projeto de Execução	19.12.2025

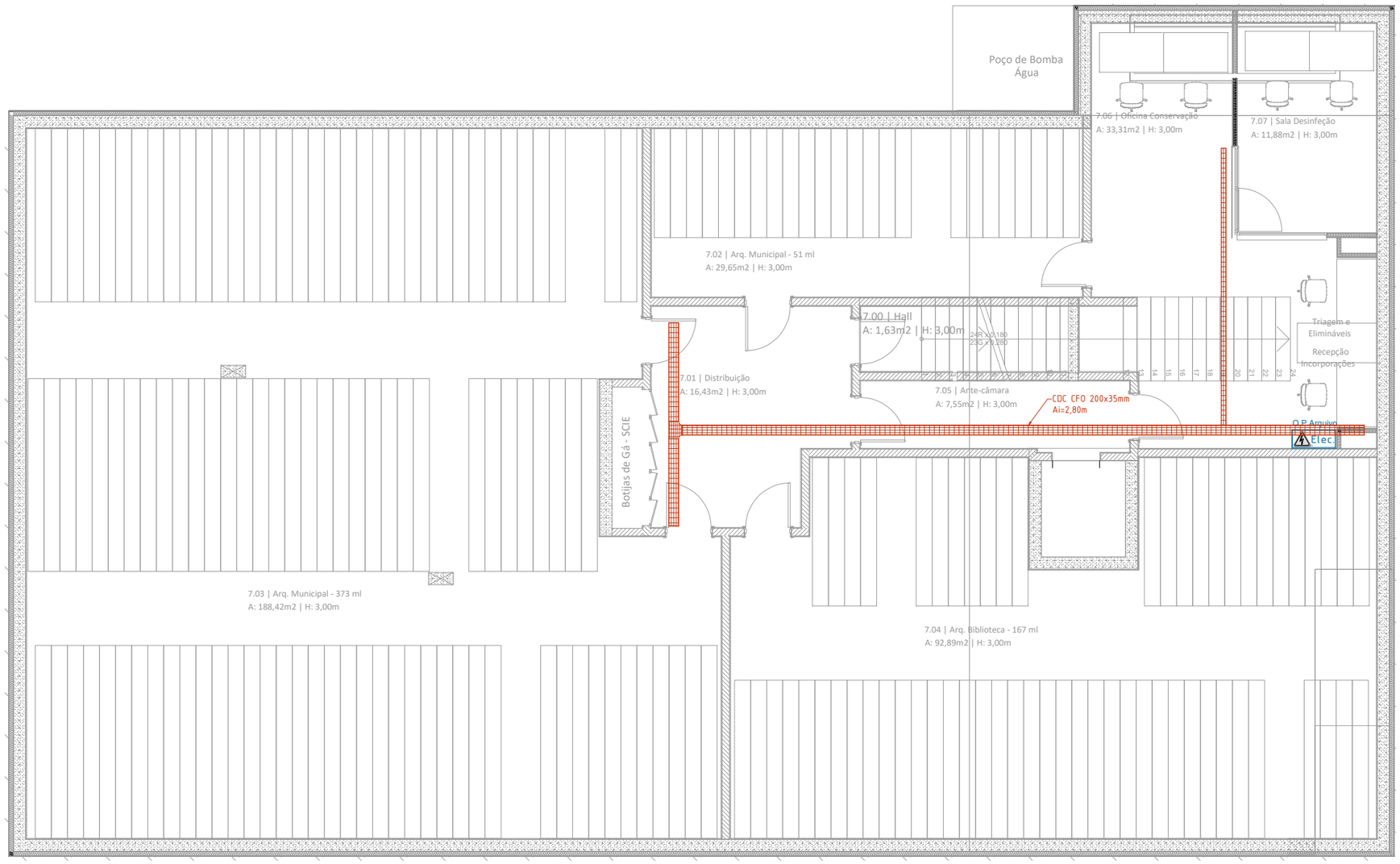

EXEMPLOS DE MODOS DE INSTALAÇÃO DE CAMINHOS DE CABOS

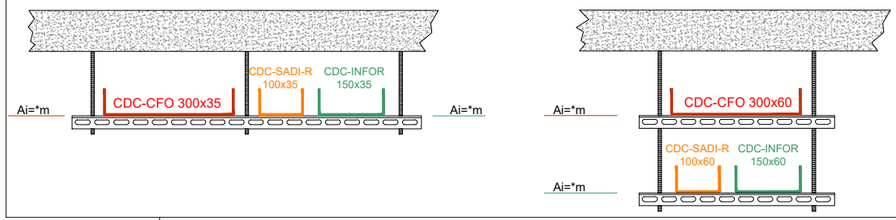

TUU

Requerente

CÂMARA MUNICIPAL DE CANTANHEDE

Projeto

REQUALIFICAÇÃO E MODERNIZAÇÃO DA BIBLIOTECA MUNICIPAL DE CANTANHEDE

RUA EXEMPLO 11

0000-004 CANTANHEDE

Especialidade

PROJETO DA INSTALAÇÃO ELÉTRICA

PROJETO DE EXECUÇÃO

Designação

PLANTA DE CAMINHOS DE CABOS CORRENTES FORTES (CFO)
PISO -1

JANEIRO 2026
1:100

EL004

Observações

ESTE PROJETO DEVERÁ SER LIDO EM CONJUNTO COM AS PEÇAS ESCRITAS, ASSIM COMO, O PROJETO DE ARQUITETURA E AS RESTANTES ESPECIALIDADES.
QUAISQUER DISCREPÂNCIAS DEVERÃO SER COMUNICADAS AO PROJETISTA. TODAS AS MEDIDAS DESTE DESENHO SÃO DE PROJETO E MERAMENTE INDICATIVAS, NECESSITAM SER RETIFICADAS EM OBRA.

Nome Ficheiro

BIBLICA_PE_ELE_PD_V0.DWG

Código

39962025

Equipa

ANA EXEMPLO | ENG ELETROTÉCNICO
LUIS BALSAS | ENG ELETROTÉCNICO

Reprodução proibida, Dec. Lei 45\85 de 17 de Setembro e código do direito de autor e direitos conexos.

TUU.BUILDING DESIGN MANAGEMENT

arquitetura@tuu.pt www.tuu.pt

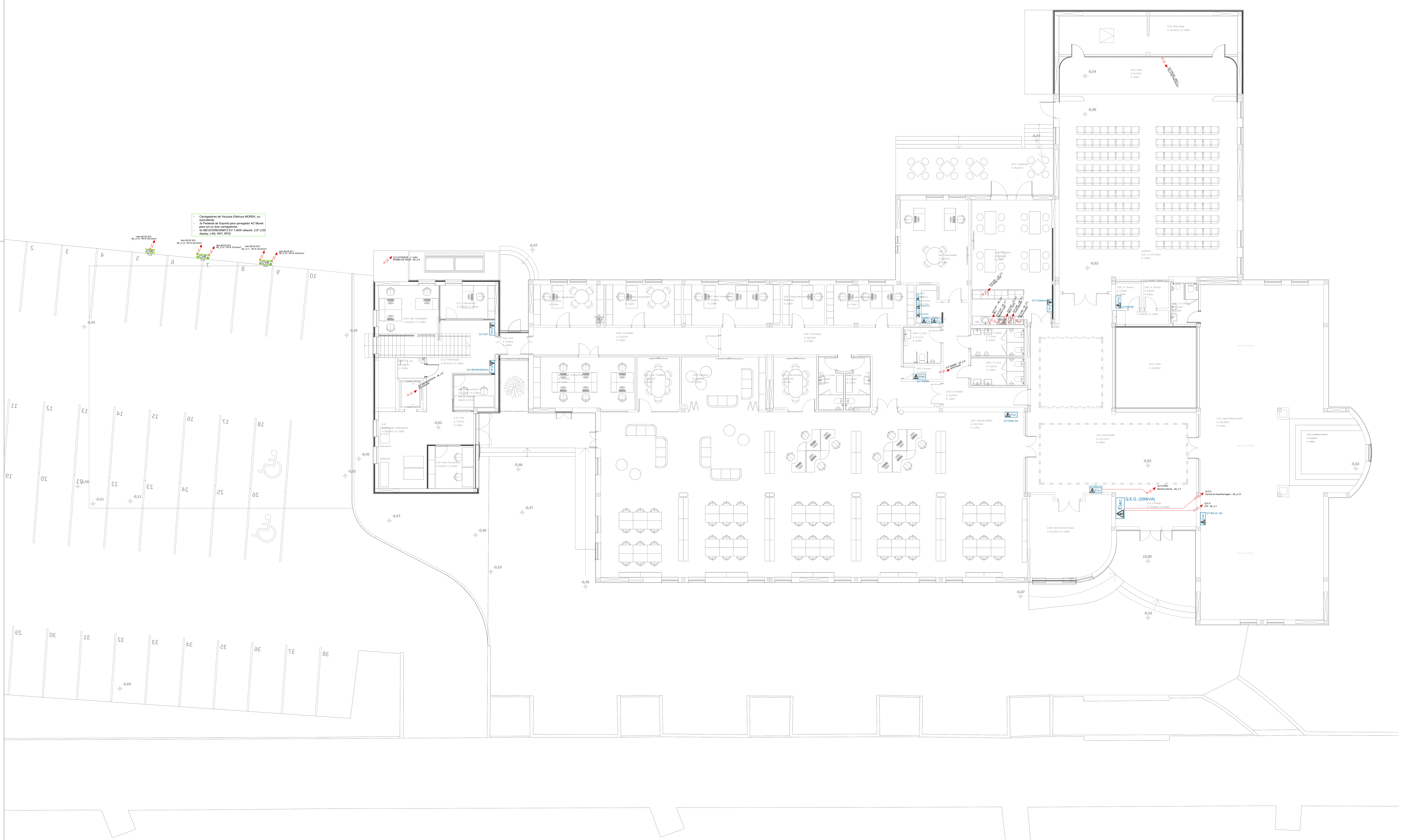

LEGENDA:

Elec	QUADRO ELÉTRICO DO EDIFÍCIO
	TOMADA ELÉTRICA 2P+T, 16A, USOS GERAIS - ENCASTRAR
	TOMADA ELÉTRICA 2P+T, 16A, ESTANQUE IP55 - ENCASTRAR
	TOMADA ELÉTRICA 2P+T, 16A, ENCASTRAR, C/TAMPA IP44
	TOMADA ELÉTRICA 2P+T, 16A, ESTANQUE IP55 - SALIENTE
T	CAIXA DE CHÃO 2 MÓDULOS (1xTOM 2P+T)
	CAIXA DE CHÃO DE 12 MÓDULOS (3xTOM 2P+T + 2xTOM 2P+T (UPS) + 2xRJ45 Cat6)
	ALIMENTAÇÃO ELÉTRICA ESPECÍFICA DE EQUIPAMENTO
	(Lx35mm) (Dimensões e altura, ver planta!)
BAP	BLOCO AUTÓNOMO PERMANENTE
BANP	BLOCO AUTÓNOMO NÃO PERMANENTE
L1/L5	LUMINÁRIA DE ENCASTRAR NO TETO, DO TIPO TROMILUX, SÉRIE 4526 DALI, DIMENSÃO L1=1975mm, L5.1=1300 ou L5.2=1000mm, 4000K
L2	LUMINÁRIA SUSPENSA DE TETO, DO TIPO TROMILUX, SÉRIE 4556 DALI, DIMENSÃO 1975mm, 4000K
L3	LUMINÁRIA SALIENTE DE PAREDE, DO TIPO TROMILUX, SÉRIE 4028, DIMENSÃO 1220mm, NA VERTICAL, 4000K
L4	LUMINÁRIA DO TIPO PAINEL LED, DE ENCASTRAR NO TETO, TROMILUX, SÉRIE 5550 DALI, 595x5950mm, 30W 4000K IP30 IK02
L6	LUMINÁRIA DE ENCASTRAR COM ABA DE REMATE, DO TIPO TROMILUX, SÉRIE 5511 DALI, DIMENSÃO 965mm, 4000K
L7	LUMINÁRIA SUSPENSA DE TETO LINEAR, TROMILUX, DA SÉRIE 4052, 4000K
L8	LUMINÁRIA DE ENCASTRAR NO TETO, DO TIPO DOWNLIGHT SEM ABA DE REMATE, TROMILUX, SERIE 6075, Ø114mm, 4000K
L9	LUMINÁRIA DE ENCASTRAR NO TETO, DO TIPO DOWNLIGHT COM ABA DE REMATE, TROMILUX SÉRIE 5511, Ø265mm,4000K
L10	LUMINÁRIA SUSPENSA DE TETO, DO TIPO TROMILUX, SÉRIE 4556, DIMENSÃO 2880mm, 4000K
L11	LUMINÁRIA DE PAREDE SALIENTE, DO TIPO APLIQUE, TROMILUX SÉRIE 2076, LUZ ASCENDETE E DESCENDENTE, IP54, 42W, 4000K
SNC	LINHA DE LUZ CONTINUA,TROMILUX, SÉRIE 4010, APLICAÇÃO EM SANCA, 4000K
DM-360	DETETOR DE MOVIMENTO 360º DE ENCASTRAR, HAGER EE805A, OU EQUIVALENTE
CVE	BORNE DUPLO DE CARREGAMENTO VEÍCULOS ELÉTRICOS

Revisão	Descrição	Data
01	Modificações diversas	21.01.2026
00	Entrega do Projeto de Execução	19.12.2025

TUU

Requerente
CÂMARA MUNICIPAL DE CANTANHEDE
Projeto
REQUALIFICAÇÃO E MODERNIZAÇÃO DA BIBLIOTECA MUNICIPAL DE CANTANHEDE
RUA EXEMPLO 11
0000-004 CANTANHEDE

Especialidade
PROJETO DA INSTALAÇÃO ELÉTRICA

PROJETO DE EXECUÇÃO

Designação
PLANTA DE ALIMENTAÇÕES ESPECÍFICAS - PISO 0
-

JANEIRO 2026
1:100

EL005

Observações
ESTE PROJETO DEVERÁ SER LIDO EM CONJUNTO COM AS PEÇAS ESCRITAS, ASSIM COMO, O PROJETO DE ARQUITETURA E AS RESTANTES ESPECIALIDADES.
QUAISQUER DISCREPÂNCIAS DEVERÃO SER COMUNICADAS AO PROJETISTA. TODAS AS MEDIDAS DESTE DESENHO SÃO DE PROJETO E MERAMENTE INDICATIVAS, NECESSITAM SER RETIFICADAS EM OBRA.

Nome Ficheiro
BIBLICA_PE_ELE_PD_V0.DWG

Código
39962025

Equipa
ANA EXEMPLO | ENG ELETROTÉCNICO
LUÍS BALSAS | ENG ELETROTÉCNICO

Reprodução proibida, Dec. Lei 45\85 de 17 de Setembro e código do direito de autor e direitos conexos.

TUU.BUILDING DESIGN MANAGEMENT
arquitetura@tuu.pt www.tuu.pt

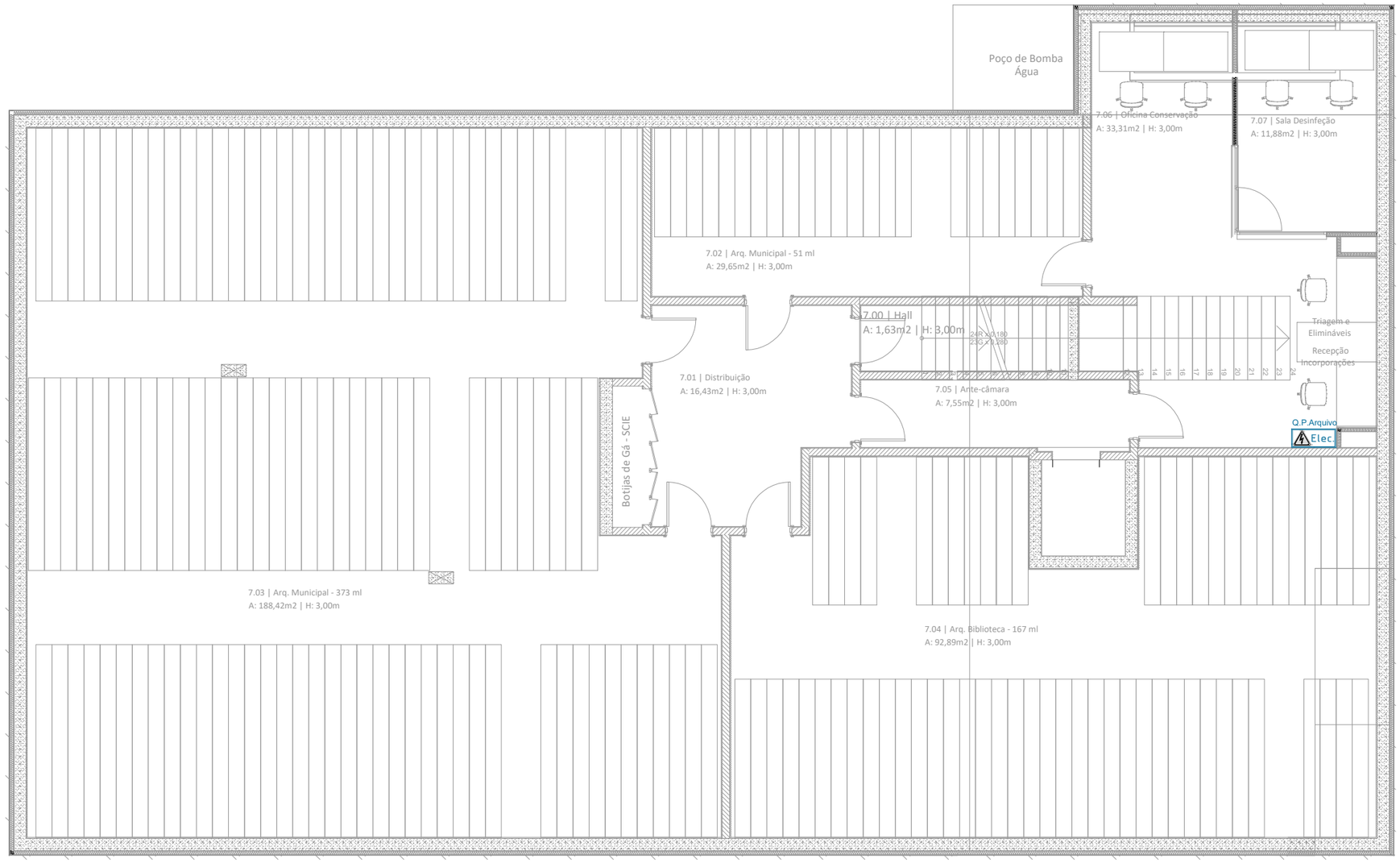

TUU

Requerente

CÂMARA MUNICIPAL DE CANTANHEDE

Projeto

REQUALIFICAÇÃO E MODERNIZAÇÃO DA BIBLIOTECA MUNICIPAL DE CANTANHEDE

RUA EXEMPLO 11

0000-004 CANTANHEDE

Especialidade

PROJETO DA INSTALAÇÃO ELÉTRICA

PROJETO DE EXECUÇÃO

Designação

PLANTA DE ALIMENTAÇÕES ESPECÍFICAS - PISO -1

-

JANEIRO 2026

1:100

EL006

Observações

ESTE PROJETO DEVERÁ SER LIDO EM CONJUNTO COM AS PEÇAS ESCRITAS, ASSIM COMO, O PROJETO DE ARQUITETURA E AS RESTANTES ESPECIALIDADES.

QUAISQUER DISCREPÂNCIAS DEVERÃO SER COMUNICADAS AO PROJETISTA. TODAS AS MEDIDAS DESTE DESENHO SÃO DE PROJETO E MERAMENTE INDICATIVAS, NECESSITAM SER RETIFICADAS EM OBRA.

Nome Ficheiro

BIBLICA_PE_ELE_PD_V0.DWG

Código

39962025

Equipa

ANA EXEMPLO | ENG ELETROTÉCNICO

LUIS BALSAS | ENG ELETROTÉCNICO

Reprodução proibida, Dec. Lei 45\85 de 17 de Setembro e código do direito de autor e direitos conexos.

TUU.BUILDING DESIGN MANAGEMENT

arquitetura@tuu.pt www.tuu.pt

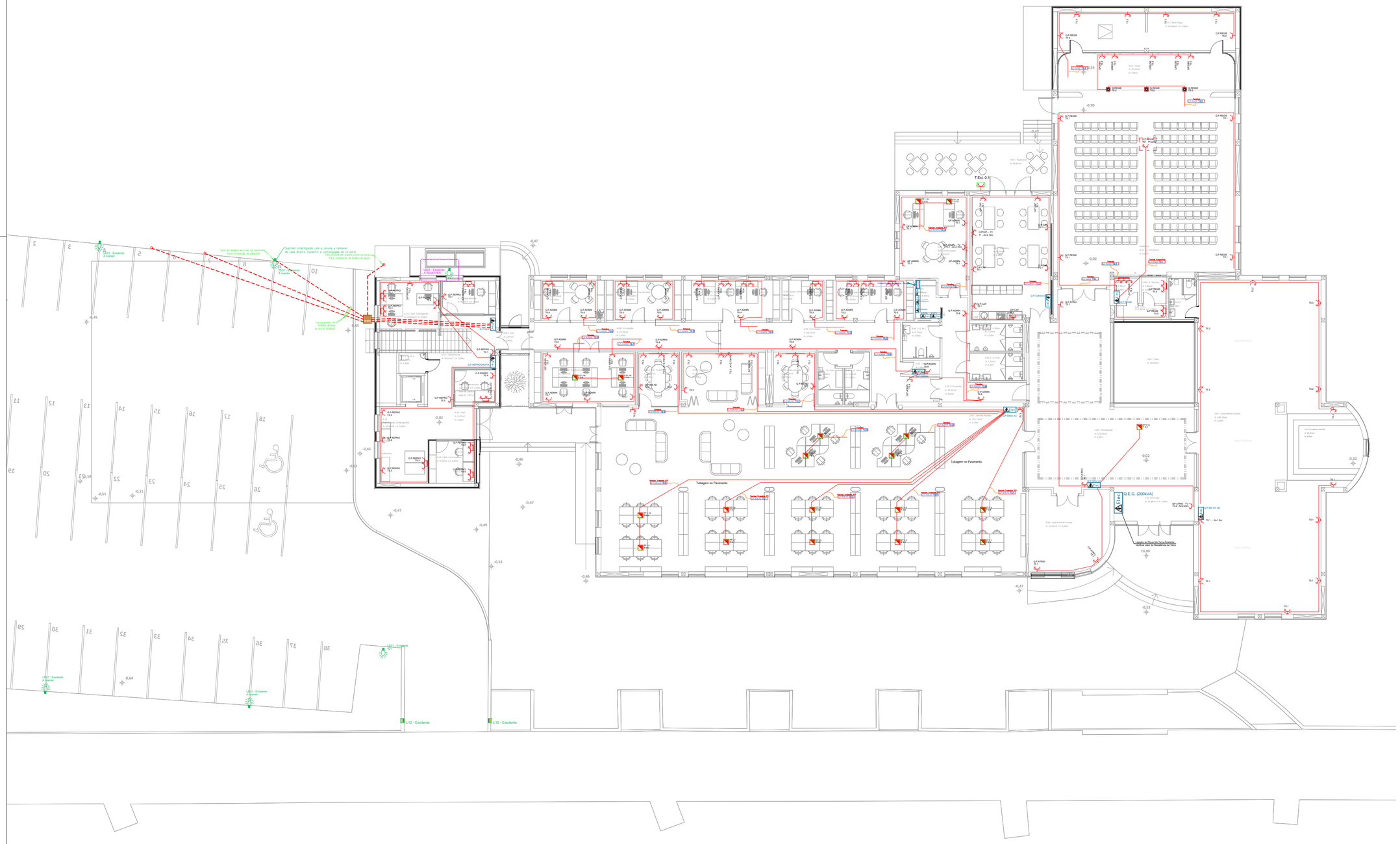

LEGENDA:

	QUADRO ELÉTRICO DO EDIFÍCIO
	TOMADA ELÉTRICA 2P+T, 16A, USOS GERAIS - ENCASTRAR
	TOMADA ELÉTRICA 2P+T, 16A, ESTANQUE IP55 - ENCASTRAR
	TOMADA ELÉTRICA 2P+T, 16A, ENCASTRAR, C/TAMPA IP44
	TOMADA ELÉTRICA 2P+T, 16A, ESTANQUE IP55 - SALIENTE
T	CAIXA DE CHÃO 2 MÓDULOS (1xTOM 2P+T)
	CAIXA DE CHÃO DE 12 MÓDULOS (3xTOM 2P+T + 2xTOM 2P+T (UPS) + 2xRJ45 Cat6)
	ALIMENTAÇÃO ELÉTRICA ESPECÍFICA DE EQUIPAMENTO
	(Lx35mm) (Dimensões e altura, ver planta!)
BAP	BLOCO AUTÓNOMO PERMANENTE
BANP	BLOCO AUTÓNOMO NÃO PERMANENTE
L1/L5	LUMINÁRIA DE ENCASTRAR NO TETO, DO TIPO TROMILUX, SÉRIE 4526 DALI, DIMENSÃO L1=1975mm, L5.1=1300 ou L5.2=1000mm, 4000K
L2	LUMINÁRIA SUSPENSA DE TETO, DO TIPO TROMILUX, SÉRIE 4556 DALI, DIMENSÃO 1975mm, 4000K
L3	LUMINÁRIA SALIENTE DE PAREDE, DO TIPO TROMILUX, SÉRIE 4028, DIMENSÃO 1220mm, NA VERTICAL, 4000K
L4	LUMINÁRIA DO TIPO PAINEL LED, DE ENCASTRAR NO TETO, TROMILUX, SÉRIE 5550 DALI, 595x5950mm, 30W 4000K IP30 IK02
	LUMINÁRIA DE ENCASTRAR COM ABA DE REMATE, DO TIPO TROMILUX, SÉRIE 5511 DALI, DIMENSÃO 965mm, 4000K
L7	LUMINÁRIA SUSPENSA DE TETO LINEAR, TROMILUX, DA SÉRIE 4052, 4000K
L8	LUMINÁRIA DE ENCASTRAR NO TETO, DO TIPO DOWNLIGHT SEM ABA DE REMATE, TROMILUX, SERIE 6075, Ø114mm, 4000K
L9	LUMINÁRIA DE ENCASTRAR NO TETO, DO TIPO DOWNLIGHT COM ABA DE REMATE, TROMILUX SÉRIE 5511, Ø265mm,4000K
L10	LUMINÁRIA SUSPENSA DE TETO, DO TIPO TROMILUX, SÉRIE 4556, DIMENSÃO 2880mm, 4000K
L11	LUMINÁRIA DE PAREDE SALIENTE, DO TIPO APLIQUE, TROMILUX SÉRIE 2076, LUZ ASCENDETE E DESCENDENTE, IP54, 42W, 4000K
	LINHA DE LUZ CONTINUA,TROMILUX, SÉRIE 4010, APLICAÇÃO EM SANCA, 4000K
DM_360	DETETOR DE MOVIMENTO 360º DE ENCASTRAR, HAGER EE805A, OU EQUIVALENTE
UCVE1	BORNE DUPLO DE CARREGAMENTO VEÍCULOS ELÉTRICOS

Revisão	Descrição	Data
01	Modificações diversas	21.01.2026
00	Entrega do Projeto de Execução	19.12.2025

TUU

Requerente
CÂMARA MUNICIPAL DE CANTANHEDE
Projeto
REQUALIFICAÇÃO E MODERNIZAÇÃO DA BIBLIOTECA MUNICIPAL DE CANTANHEDE

RUA EXEMPLO 11
0000-004 CANTANHEDE

Especialidade
PROJETO DA INSTALAÇÃO ELÉTRICA

PROJETO DE EXECUÇÃO

Designação
PLANTA DE TOMADAS DE ENERGIA - PISO 0
-

JANEIRO 2026
1:100

EL007

Observações
ESTE PROJETO DEVERÁ SER LIDO EM CONJUNTO COM AS PEÇAS ESCRITAS, ASSIM COMO, O PROJETO DE ARQUITETURA E AS RESTANTES ESPECIALIDADES.
QUAISQUER DISCREPÂNCIAS DEVERÃO SER COMUNICADAS AO PROJETISTA. TODAS AS MEDIDAS DESTE DESENHO SÃO DE PROJETO E MERAMENTE INDICATIVAS, NECESSITAM SER RETIFICADAS EM OBRA.

Nome Ficheiro
BIBLICA_PE_ELE_PD_V0.DWG

Código
39962025

Equipa
ANA EXEMPLO | ENG ELETROTÉCNICO
LUIS BALSAS | ENG ELETROTÉCNICO

Reprodução proibida. Dec. Lei 45\85 de 17 de Setembro e código do direito de autor e direitos conexos.

TUU.BUILDING DESIGN MANAGEMENT
arquitetura@tuu.pt www.tuu.pt

Revisão	Descrição	Data
01	Modificações diversas	21.01.2026
00	Entrega do Projeto de Execução	19.12.2025

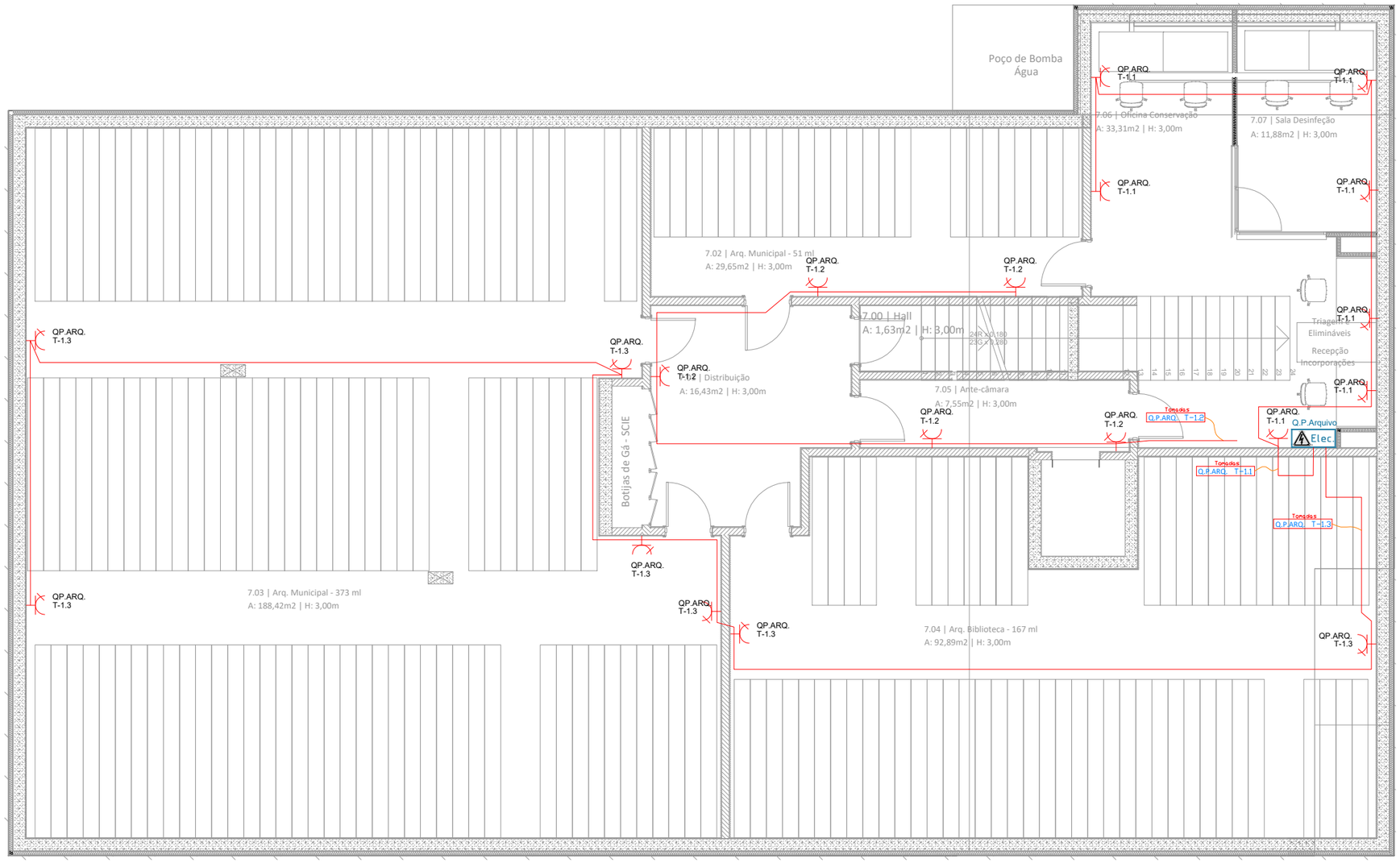

LEGENDA:

Elec	QUADRO ELÉTRICO
	TOMADA ELÉTRICA 2P+T, 16A, USOS GERAIS - ENCASTRAR
	TOMADA ELÉTRICA TRIFÁSICA 3P+N+T, 16A, SALIENTE
	TOMADA ELÉTRICA 2P+T, 16A, ESTANQUE IP55 - ENCASTRAR
	TOMADA ELÉTRICA 2P+T, 16A, ENCASTRAR, C/TAMPA IP44
	TOMADA ELÉTRICA 2P+T, 16A, ESTANQUE IP55 - SALIENTE
T	CAIXA DE CHÃO 2 MÓDULOS (1xTOM 2P+T)
	CAIXA DE CHÃO DE 12 MÓDULOS (3xTOM 2P+T + 2xTOM 2P+T (UPS) + 2xRJ45 Cat6)
	ALIMENTAÇÃO ELÉTRICA ESPECÍFICA DE EQUIPAMENTO
	TOMADA ELÉTRICA 2P+T, 16A, ESTABILIZADA UPS - ENCASTRAR

TUU

Requerente

CÂMARA MUNICIPAL DE CANTANHEDE

Projeto

REQUALIFICAÇÃO E MODERNIZAÇÃO DA BIBLIOTECA MUNICIPAL DE CANTANHEDE

RUA EXEMPLO 11

0000-004 CANTANHEDE

Especialidade

PROJETO DA INSTALAÇÃO ELÉTRICA

PROJETO DE EXECUÇÃO

Designação

PLANTA DE TOMADAS DE ENERGIA - PISO -1

-

JANEIRO 2026

1:100

EL008

Observações

ESTE PROJETO DEVERÁ SER LIDO EM CONJUNTO COM AS PEÇAS ESCRITAS, ASSIM COMO, O PROJETO DE ARQUITETURA E AS RESTANTES ESPECIALIDADES.

QUAISQUER DISCREPÂNCIAS DEVERÃO SER COMUNICADAS AO PROJETISTA. TODAS AS MEDIDAS DESTE DESENHO SÃO DE PROJETO E MERAMENTE INDICATIVAS, NECESSITAM SER RETIFICADAS EM OBRA.

Nome Ficheiro

BIBLICA_PE_ELE_PD_V0.DWG

Código

39962025

Equipa

ANA EXEMPLO | ENG ELETROTÉCNICO

LUIS BALSAS | ENG ELETROTÉCNICO

Reprodução proibida, Dec. Lei 45\85 de 17 de Setembro e código do direito de autor e direitos conexos.

TUU.BUILDING DESIGN MANAGEMENT

arquitetura@tuu.pt www.tuu.pt

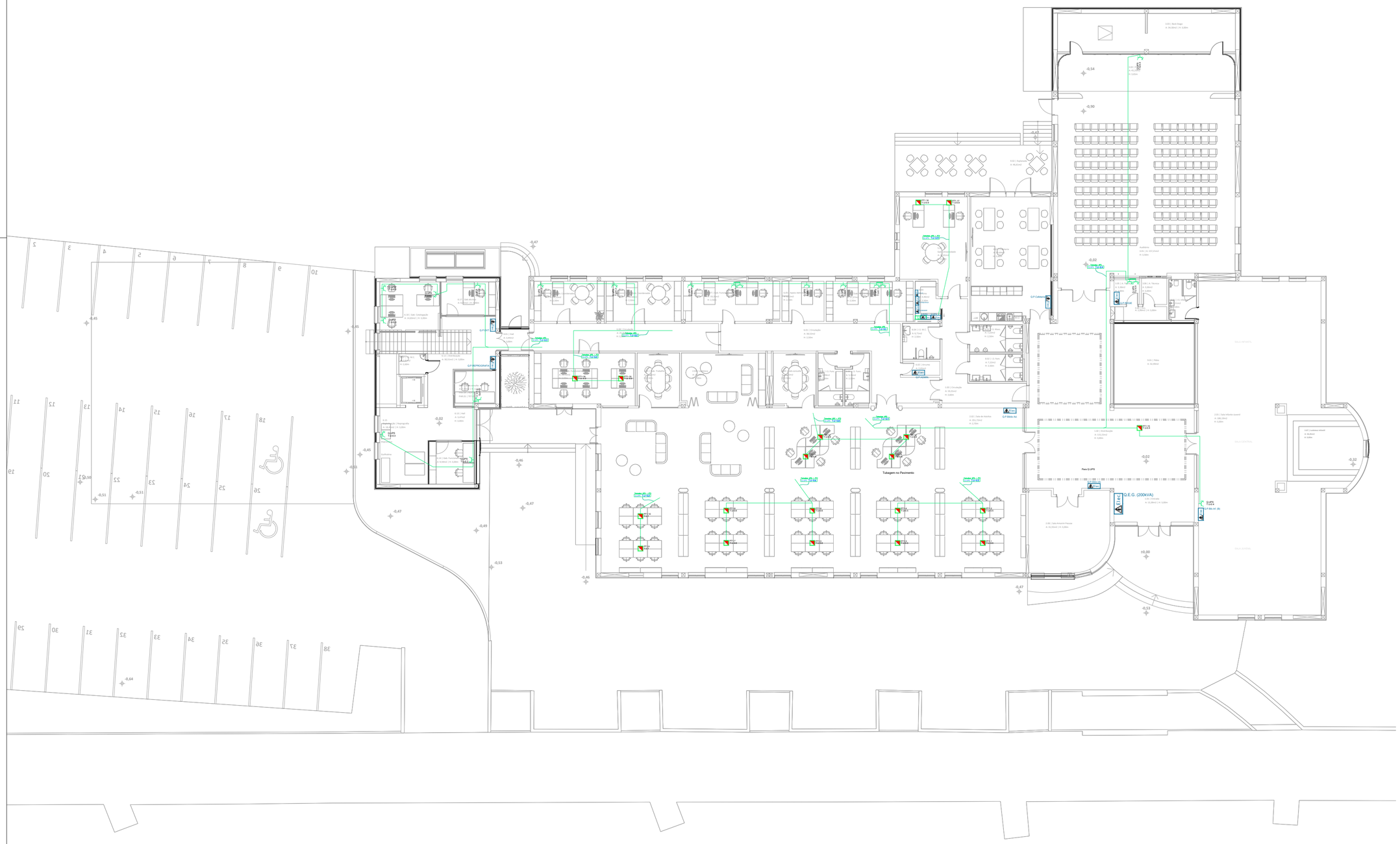

LEGENDA:

	QUADRO ELÉTRICO DO EDIFÍCIO
	TOMADA ELÉTRICA 2P+T, 16A, USOS GERAIS - ENCASTRAR
	TOMADA ELÉTRICA 2P+T, 16A, ESTANQUE IP55 - ENCASTRAR
	TOMADA ELÉTRICA 2P+T, 16A, ENCASTRAR, C/TAMPA IP44
	TOMADA ELÉTRICA 2P+T, 16A, ESTANQUE IP55 - SALIENTE
T	CAIXA DE CHÃO 2 MÓDULOS (1xTOM 2P+T)
	CAIXA DE CHÃO DE 12 MÓDULOS (3xTOM 2P+T + 2xTOM 2P+T (UPS) + 2xRJ45 Cat6)
	ALIMENTAÇÃO ELÉTRICA ESPECÍFICA DE EQUIPAMENTO
	(Lx35mm) (Dimensões e altura, ver planta!)
BAP	BLOCO AUTÓNOMO PERMANENTE
BANP	BLOCO AUTÓNOMO NÃO PERMANENTE
L1,L5	LUMINÁRIA DE ENCASTRAR NO TETO, DO TIPO TROMILUX, SÉRIE 4526 DALI, DIMENSÃO L1=1975mm, L5.1=1300 ou L5.2=1000mm, 4000K
L2	LUMINÁRIA SUSPENSA DE TETO, DO TIPO TROMILUX, SÉRIE 4556 DALI, DIMENSÃO 1975mm, 4000K
L3	LUMINÁRIA SALIENTE DE PAREDE, DO TIPO TROMILUX, SÉRIE 4028, DIMENSÃO 1220mm, NA VERTICAL, 4000K
L4	LUMINÁRIA DO TIPO PAINEL LED, DE ENCASTRAR NO TETO, TROMILUX, SÉRIE 5550 DALI, 595x5950mm, 30W 4000K IP30 IK02
	LUMINÁRIA DE ENCASTRAR COM ABA DE REMATE, DO TIPO TROMILUX, SÉRIE 5511 DALI, DIMENSÃO 965mm, 4000K
L7	LUMINÁRIA SUSPENSA DE TETO LINEAR, TROMILUX, DA SÉRIE 4052, 4000K
L8	LUMINÁRIA DE ENCASTRAR NO TETO, DO TIPO DOWNLIGHT SEM ABA DE REMATE, TROMILUX, SERIE 6075, Ø114mm, 4000K
L9	LUMINÁRIA DE ENCASTRAR NO TETO, DO TIPO DOWNLIGHT COM ABA DE REMATE, TROMILUX SÉRIE 5511, Ø265mm,4000K
L10	LUMINÁRIA SUSPENSA DE TETO, DO TIPO TROMILUX, SÉRIE 4556, DIMENSÃO 2880mm, 4000K
L11	LUMINÁRIA DE PAREDE SALIENTE, DO TIPO APLIQUE, TROMILUX SÉRIE 2076, LUZ ASCENDETE E DESCENDENTE, IP54, 42W, 4000K
DALI	LINHA DE LUZ CONTINUA,TROMILUX, SÉRIE 4010, APLICAÇÃO EM SANCA, 4000K
PIR_360	DETETOR DE MOVIMENTO 360º DE ENCASTRAR, HAGER EE805A, OU EQUIVALENTE
UCVE	BORNE DUPLO DE CARREGAMENTO VEÍCULOS ELÉTRICOS

Revisão	Descrição	Data
01	Modificações diversas	21.01.2026
00	Entrega do Projeto de Execução	19.12.2025

TUU

Requerente
CÂMARA MUNICIPAL DE CANTANHEDE
Projeto
REQUALIFICAÇÃO E MODERNIZAÇÃO DA BIBLIOTECA MUNICIPAL DE CANTANHEDE

RUA EXEMPLO 11
0000-004 CANTANHEDE

Especialidade
PROJETO DA INSTALAÇÃO ELÉTRICA

PROJETO DE EXECUÇÃO

Designação
PLANTA DE TOMADAS ESTABILIZADAS (UPS) PISO 0

JANEIRO 2026
1:100

EL009

Observações
ESTE PROJETO DEVERÁ SER LIDO EM CONJUNTO COM AS PEÇAS ESCRITAS, ASSIM COMO, O PROJETO DE ARQUITETURA E AS RESTANTES ESPECIALIDADES.
QUAISQUER DISCREPÂNCIAS DEVERÃO SER COMUNICADAS AO PROJETISTA. TODAS AS MEDIDAS DESTE DESENHO SÃO DE PROJETO E MERAMENTE INDICATIVAS, NECESSITAM SER RETIFICADAS EM OBRA.

Nome Ficheiro
BIBLICA_PE_ELE_PD_V0.DWG

Código
39962025

Equipa
ANA EXEMPLO | ENG ELETROTÉCNICO
LUIS BALSAS | ENG ELETROTÉCNICO

Reprodução proibida. Dec. Lei 45\85 de 17 de Setembro e código do direito de autor e direitos conexos.

TUU.BUILDING DESIGN MANAGEMENT
arquitetura@tuu.pt www.tuu.pt

Revisão	Descrição	Data
01	Modificações diversas	21.01.2026
00	Entrega do Projeto de Execução	19.12.2025

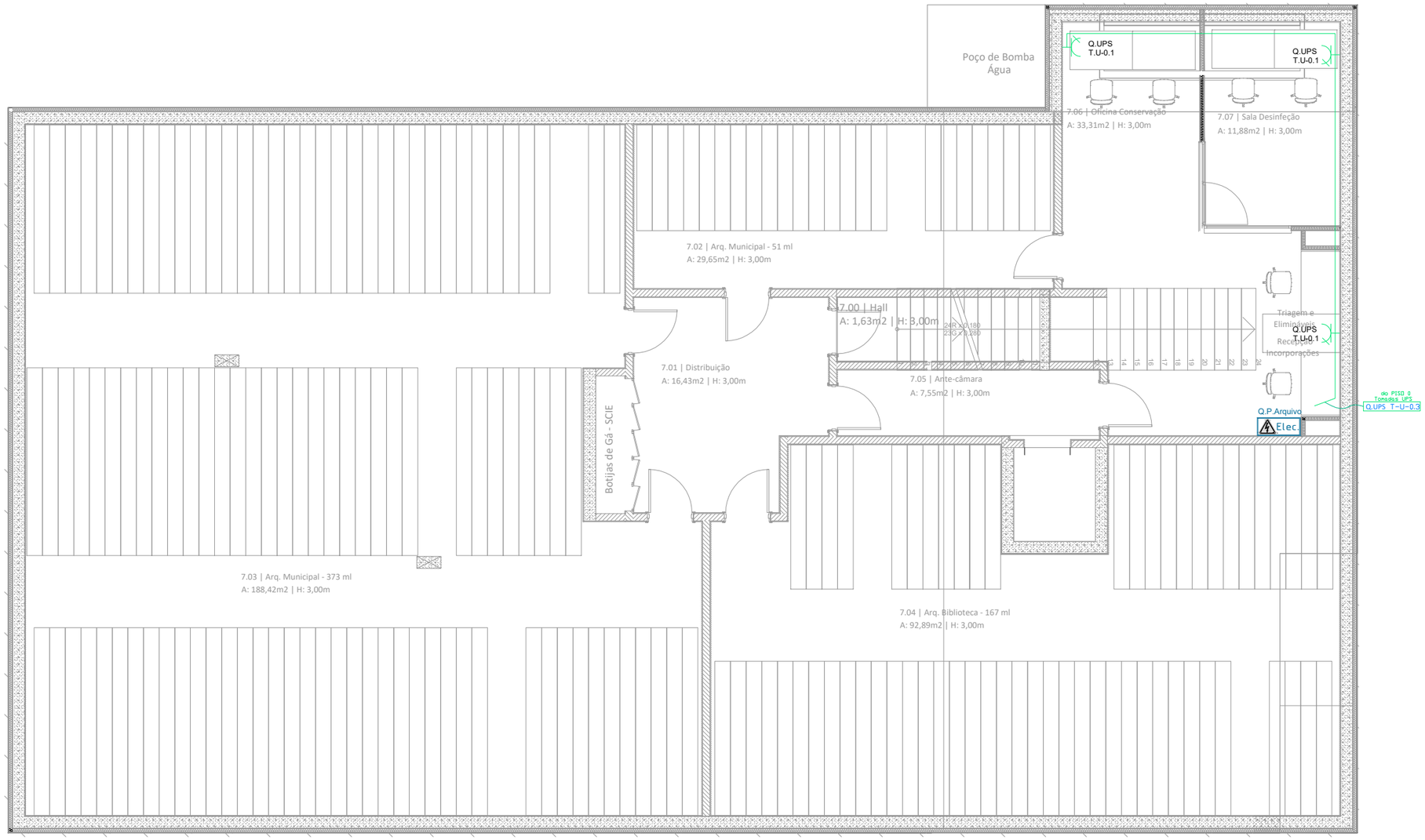

LEGENDA:

Elec	QUADRO ELÉTRICO
	TOMADA ELÉTRICA 2P+T, 16A, USOS GERAIS - ENCASTRAR
	TOMADA ELÉTRICA TRIFÁSICA 3P+N+T, 16A, SALIENTE
	TOMADA ELÉTRICA 2P+T, 16A, ESTANQUE IP55 - ENCASTRAR
	TOMADA ELÉTRICA 2P+T, 16A, ENCASTRAR, C/TAMPA IP44
	TOMADA ELÉTRICA 2P+T, 16A, ESTANQUE IP55 - SALIENTE
T	CAIXA DE CHÃO 2 MÓDULOS (1xTOM 2P+T)
	CAIXA DE CHÃO DE 12 MÓDULOS (3xTOM 2P+T + 2xTOM 2P+T (UPS) + 2xRJ45 Cat6)
	ALIMENTAÇÃO ELÉTRICA ESPECÍFICA DE EQUIPAMENTO
	TOMADA ELÉTRICA 2P+T, 16A, ESTABILIZADA UPS - ENCASTRAR

TUU

Requerente

CÂMARA MUNICIPAL DE CANTANHEDE

Projeto

REQUALIFICAÇÃO E MODERNIZAÇÃO DA BIBLIOTECA MUNICIPAL DE CANTANHEDE

RUA EXEMPLO 11

0000-004 CANTANHEDE

Especialidade

PROJETO DA INSTALAÇÃO ELÉTRICA

PROJETO DE EXECUÇÃO

Designação

PLANTA DE TOMADAS ESTABILIZADAS (UPS) PISO -1

JANEIRO 2026

1:100

EL010

Observações

ESTE PROJETO DEVERÁ SER LIDO EM CONJUNTO COM AS PEÇAS ESCRITAS, ASSIM COMO, O PROJETO DE ARQUITETURA E AS RESTANTES ESPECIALIDADES.

QUAISQUER DISCREPÂNCIAS DEVERÃO SER COMUNICADAS AO PROJETISTA. TODAS AS MEDIDAS DESTE DESENHO SÃO DE PROJETO E MERAMENTE INDICATIVAS, NECESSITAM SER RETIFICADAS EM OBRA.

Nome Ficheiro

BIBLICA_PE_ELE_PD_V0.DWG

Código

39962025

Equipa

ANA EXEMPLO | ENG ELETROTÉCNICO

LUIS BALSAS | ENG ELETROTÉCNICO

Reprodução proibida, Dec. Lei 45\85 de 17 de Setembro e código do direito de autor e direitos conexos.

TUU.BUILDING DESIGN MANAGEMENT

arquitetura@tuu.pt www.tuu.pt

LEGENDA:

	QUADRO ELÉTRICO DO EDIFÍCIO
	TOMADA ELÉTRICA 2P+T, 16A, USOS GERAIS - ENCASTRAR
	TOMADA ELÉTRICA 2P+T, 16A, ESTANQUE IP55 - ENCASTRAR
	TOMADA ELÉTRICA 2P+T, 16A, ENCASTRAR, C/TAMPA IP44
	TOMADA ELÉTRICA 2P+T, 16A, ESTANQUE IP55 - SALIENTE
T	CAIXA DE CHÃO 2 MÓDULOS (1xTOM 2P+T)
	CAIXA DE CHÃO DE 12 MÓDULOS (3xTOM 2P+T + 2xTOM 2P+T (UPS) + 2xRJ45 Cat6)
	ALIMENTAÇÃO ELÉTRICA ESPECÍFICA DE EQUIPAMENTO
	(Lx35mm) (Dimensões e altura, ver planta!)
BAP	BLOCO AUTÓNOMO PERMANENTE
BANP	BLOCO AUTÓNOMO NÃO PERMANENTE
L1.1	LUMINÁRIA DE ENCASTRAR NO TETO, DO TIPO TROMILUX, SÉRIE 4526 DALI, DIMENSÃO L1.1=1975mm, L5.1=1300 ou L5.2=1000mm, 4000K
L1.2	LUMINÁRIA SUSPENSA DE TETO, DO TIPO TROMILUX, SÉRIE 4556 DALI, DIMENSÃO 1975mm, 4000K
L1.3	LUMINÁRIA SALIENTE DE PAREDE, DO TIPO TROMILUX, SÉRIE 4028, DIMENSÃO 1220mm, NA VERTICAL, 4000K
L1.4	LUMINÁRIA DO TIPO PAINEL LED, DE ENCASTRAR NO TETO, TROMILUX, SÉRIE 5550 DALI, 595x5950mm, 30W 4000K IP30 IK02
	LUMINÁRIA DE ENCASTRAR COM ABA DE REMATE, DO TIPO TROMILUX, SÉRIE 5511 DALI, DIMENSÃO 965mm, 4000K
L1.5	LUMINÁRIA SUSPENSA DE TETO LINEAR, TROMILUX, DA SÉRIE 4052, 4000K
L1.6	LUMINÁRIA DE ENCASTRAR NO TETO, DO TIPO DOWNLIGHT SEM ABA DE REMATE, TROMILUX, SERIE 6075, Ø114mm, 4000K
L1.7	LUMINÁRIA DE ENCASTRAR NO TETO, DO TIPO DOWNLIGHT COM ABA DE REMATE, TROMILUX SÉRIE 5511, Ø265mm,4000K
L1.8	LUMINÁRIA SUSPENSA DE TETO, DO TIPO TROMILUX, SÉRIE 4556, DIMENSÃO 2880mm, 4000K
L1.9	LUMINÁRIA DE PAREDE SALIENTE, DO TIPO APLIQUE, TROMILUX SÉRIE 2076, LUZ ASCENDETE E DESCENDENTE, IP54, 42W, 4000K
L1.10	LINHA DE LUZ CONTINUA,TROMILUX, SÉRIE 4010, APLICAÇÃO EM SANCA, 4000K
	DETETOR DE MOVIMENTO 360º DE ENCASTRAR, HAGER EE805A, OU EQUIVALENTE
UCVEM	BORNE DUPLO DE CARREGAMENTO VEÍCULOS ELÉTRICOS

Revisão	Descrição	Data
01	Modificações diversas	21.01.2026
00	Entrega do Projeto de Execução	19.12.2025

TUU

Requerente
CÂMARA MUNICIPAL DE CANTANHEDE

Projeto
REQUALIFICAÇÃO E MODERNIZAÇÃO DA BIBLIOTECA MUNICIPAL DE CANTANHEDE

RUA EXEMPLO 11
0000-004 CANTANHEDE

Especialidade
PROJETO DA INSTALAÇÃO ELÉTRICA

PROJETO DE EXECUÇÃO

Designação
PLANTA DE ILUMINAÇÃO NORMAL PISO 0
BUS DALI

JANEIRO 2026
1:100

EL011

Observações
ESTE PROJETO DEVERÁ SER LIDO EM CONJUNTO COM AS PEÇAS ESCRITAS, ASSIM COMO, O PROJETO DE ARQUITETURA E AS RESTANTES ESPECIALIDADES.
QUAISQUER DISCREPÂNCIAS DEVERÃO SER COMUNICADAS AO PROJETISTA. TODAS AS MEDIDAS DESTE DESENHO SÃO DE PROJETO E MERAMENTE INDICATIVAS, NECESSITAM SER RETIFICADAS EM OBRA.

	Cabo XZ1 (frt,zh) 3G1,5mm², alimentação elétrica das luminárias, enfiado em tubo ou em caminhos de cabos.
	Cabo de BUS DALI 2x1,5mm², enfiado em tubo ou em caminhos de cabos.

Os aparelhos de iluminação serão definidos pela arquitetura em conformidade com os mapas de iluminação apresentados, que devem ser verificados antes do inicio da empreitada.

Os aparelhos de iluminação serão comandados por sistema de domótica integrado (KNX/DALI) com os comandos de acordo com o indicado nas peças desenhadas.

Todos os traçados, alturas de montagem e localização de equipamentos, deverão ser confirmados sobre os desenhos do projeto de arquitetura ou nas reuniões de coordenação de obra com a presença do coordenador de todos os projetos.

Nos locais onde estejam indicadas esteiras de caminhos de cabos, as cablagens passarão no interior, transitando para tubo nos respetivos locais dos circuitos.

O Índice de proteção de todos os materiais e equipamentos deverá ser adequado às condições locais de instalação, de acordo com a secção 512 das RTIEBT.

Todos os cabos serão colocados em tubagem do tipo ERM-F, ERFE ou VD.

Nas zonas de teto falso os cabos serão colocados em tubos em abraçadeiras ou em tubos apoiados e affiaçados nas esteiras de caminhos de cabos.

Nome Ficheiro
BIBLICA_PE_ELE_PD_V0.DWG

Código
39962025

Equipa
ANA EXEMPLO | ENG ELETROTÉCNICO
LUIS BALSAS | ENG ELETROTÉCNICO

Reprodução proibida. Dec. Lei 45\85 de 17 de Setembro e código do direito de autor e direitos conexos.

TUU.BUILDING DESIGN MANAGEMENT
arquitetura@tuu.pt www.tuu.pt

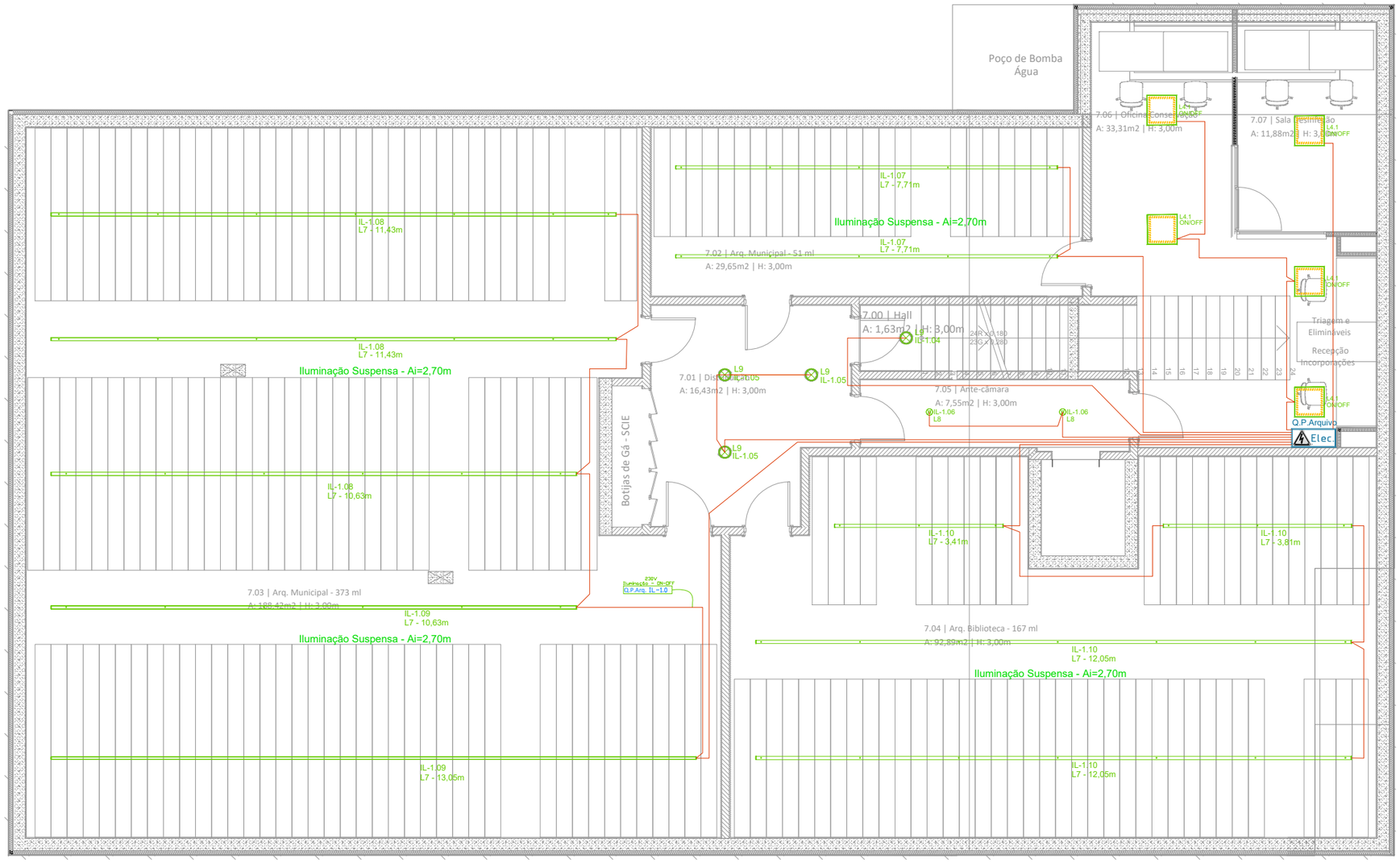

Revisão	Descrição	Data
01	Modificações diversas	21.01.2026
00	Entrega do Projeto de Execução	19.12.2025

TUU

Requerente

CÂMARA MUNICIPAL DE CANTANHEDE

Projeto

REQUALIFICAÇÃO E MODERNIZAÇÃO DA BIBLIOTECA MUNICIPAL DE CANTANHEDE

RUA EXEMPLO 11

0000-004 CANTANHEDE

Especialidade

PROJETO DA INSTALAÇÃO ELÉTRICA

PROJETO DE EXECUÇÃO

Designação

PLANTA DE ILUMINAÇÃO NORMAL PISO -1

-

JANEIRO 2026

1:100

EL012

Observações

ESTE PROJETO DEVERÁ SER LIDO EM CONJUNTO COM AS PEÇAS ESCRITAS, ASSIM COMO, O PROJETO DE ARQUITETURA E AS RESTANTES ESPECIALIDADES.

QUAISQUER DISCREPÂNCIAS DEVERÃO SER COMUNICADAS AO PROJETISTA. TODAS AS MEDIDAS DESTE DESENHO SÃO DE PROJETO E MERAMENTE INDICATIVAS, NECESSITAM SER RETIFICADAS EM OBRA.

Os aparelhos de iluminação serão definidos pela arquitetura em conformidade com os mapas de iluminação apresentados, que devem ser verificados antes do inicio da empreitada.

Os aparelhos de iluminação serão comandados por sistema de domótica integrado (KNX/DALI) com os comandos de acordo com o indicado nas peças desenhadas.

Todos os traçados, alturas de montagem e localização de equipamentos, deverão ser confirmados sobre os desenhos do projeto de arquitetura ou nas reuniões de coordenação de obra com a presença do coordenador de todos os projetos.

Nos locais onde estejam indicadas esteiras de caminhos de cabos, as cablagens passarão no interior, transitando para tubo nos respetivos locais dos circuitos.

O Índice de proteção de todos os materiais e equipamentos deverá ser adequado às condições locais de instalação, de acordo com a secção 512 das RTIEBT.

Todos os cabos serão colocados em tubagem do tipo ERM-F, ERFE ou VD.

Nas zonas de teto falso os cabos serão colocados em tubos em abraçadeiras ou em tubos apoiados e afilaçados nas esteiras de caminhos de cabos.

LEGENDA:

Elec.	QUADRO ELÉTRICO DO EDIFÍCIO
	TOMADA ELÉTRICA 2P+T, 16A, USOS GERAIS - ENCASTRAR
	TOMADA ELÉTRICA 2P+T, 16A, ESTANQUE IP55 - ENCASTRAR
	TOMADA ELÉTRICA 2P+T, 16A, ENCASTRAR, C/TAMPA IP44
	TOMADA ELÉTRICA 2P+T, 16A, ESTANQUE IP55 - SALIENTE
T	CAIXA DE CHÃO 2 MÓDULOS (1xTOM 2P+T)
	CAIXA DE CHÃO DE 12 MÓDULOS (3xTOM 2P+T + 2xTOM 2P+T (UPS) + 2xRJ45 Cat6)
	ALIMENTAÇÃO ELÉTRICA ESPECÍFICA DE EQUIPAMENTO
	(Lx35mm) (Dimensões e altura, ver planta!)

	Cabo XZ1 (frt,zh) 3G1,5mm², alimentação elétrica das luminárias, enfiado em tubo ou em caminhos de cabos.
	Cabo de BUS DALI 2x1,5mm², enfiado em tubo ou em caminhos de cabos.

BAP	BLOCO AUTÓNOMO PERMANENTE
BANP	BLOCO AUTÓNOMO NÃO PERMANENTE
L1/L5	LUMINÁRIA DE ENCASTRAR NO TETO, DO TIPO TROMILUX, SÉRIE 4526 DALI, DIMENSÃO L1=1975mm, L5.1=1300 ou L5.2=1000mm, 4000K
L2	LUMINÁRIA SUSPENSA DE TETO, DO TIPO TROMILUX, SÉRIE 4556 DALI, DIMENSÃO 1975mm, 4000K
L3	LUMINÁRIA SALIENTE DE PAREDE, DO TIPO TROMILUX, SÉRIE 4028, DIMENSÃO 1220mm, NA VERTICAL, 4000K
L4	LUMINÁRIA DO TIPO PAINEL LED, DE ENCASTRAR NO TETO, TROMILUX, SÉRIE 5550 DALI, 595x5950mm, 30W 4000K IP30 IK02
L6	LUMINÁRIA DE ENCASTRAR COM ABA DE REMATE, DO TIPO TROMILUX, SÉRIE 5511 DALI, DIMENSÃO 965mm, 4000K
L7	LUMINÁRIA SUSPENSA DE TETO LINEAR, TROMILUX, DA SÉRIE 4052, 4000K
L8	LUMINÁRIA DE ENCASTRAR NO TETO, DO TIPO DOWNLIGHT SEM ABA DE REMATE, TROMILUX, SERIE 6075, Ø114mm, 4000K
L9	LUMINÁRIA DE ENCASTRAR NO TETO, DO TIPO DOWNLIGHT COM ABA DE REMATE, TROMILUX SÉRIE 5511, Ø265mm,4000K
L10	LUMINÁRIA SUSPENSA DE TETO, DO TIPO TROMILUX, SÉRIE 4556, DIMENSÃO 2880mm, 4000K
L11	LUMINÁRIA DE PAREDE SALIENTE, DO TIPO APLIQUE, TROMILUX SÉRIE 2076, LUZ ASCENDETE E DESCENDENTE, IP54, 42W, 4000K
LINHA DE LUZ CONTINUA	LINHA DE LUZ CONTINUA,TROMILUX, SÉRIE 4010, APLICAÇÃO EM SANCA, 4000K
DETECTOR DE MOVIMENTO	DETETOR DE MOVIMENTO 360º DE ENCASTRAR, HAGER EE805A, OU EQUIVALENTE
VE	BORNE DUPLO DE CARREGAMENTO VEÍCULOS ELÉTRICOS

Nome Ficheiro

BIBLICA_PE_ELE_PD_V0.DWG

Código

39962025

Equipa

ANA EXEMPLO | ENG ELETROTÉCNICO

LUIS BALSAS | ENG ELETROTÉCNICO

Reprodução proibida, Dec. Lei 45\85 de 17 de Setembro e código do direito de autor e direitos conexos.

TUU.BUILDING DESIGN MANAGEMENT

arquitetura@tuu.pt www.tuu.pt

CABO DE BUS KNX Y(ST)Y - 2x2x0,8mm²
Hager TG018 ou equivalente

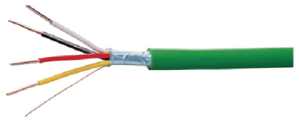

EQUIPAMENTOS PROPOSTOS:

TXD505
Det. mov. Corredor 360º encast. KNX

TXD503
Det. pres. Standard 360º encast. KNX

TXD501
Det. pres. Mini 360º encast. KNX

80040001
BAU (Easy)

80142321
BP KNX Q.x 2 teclas Easy p-etiq, alu

80141321
BP KNX Q.x 1 tecla Easy p-etiq, alu

TYFS672D
Gateway DALI/KNX Secure, 2 canais

TYA604C
Actuador bin./est. 4 canais 16A KNX-S

TYA608C
Actuador bin./est. 8 canais 16 KNX-S

TJAS471
domovea plus

LEGENDA KNX

	BOTÃO DE PRESSÃO, KNX 1 TECLA / 2 FUNÇÕES
	BOTÃO DE PRESSÃO, KNX 2 TECLAS / 4 FUNÇÕES
	BOTÃO DE PRESSÃO, KNX 4 TECLAS / 8 FUNÇÕES
	DETETOR DE PRESENÇA KNX 360º DE ENCASTRAR, HAGER TXD501 (Mini), OU EQUIVALENTE (até Ø10m)
	DETETOR DE PRESENÇA KNX 360º DE ENCASTRAR, HAGER TXD503, OU EQUIVALENTE (até Ø20m)
	DETETOR DE MOVIMENTO KNX 360º DE ENCASTRAR, HAGER TXD505 (Corredores), OU EQUIVALENTE (até 30m x 5m)
	Cabo de BUS KNX Y(ST)Y - 2x2x0,8mm², enfiado em tubo ou em caminhos de cabos.

LEGENDA:

	QUADRO ELÉTRICO DO EDIFÍCIO
	TOMADA ELÉTRICA 2P+T, 16A, USOS GERAIS - ENCASTRAR
	TOMADA ELÉTRICA 2P+T, 16A, ESTANQUE IP55 - ENCASTRAR
	TOMADA ELÉTRICA 2P+T, 16A, ENCASTRAR, C/TAMPA IP44
	TOMADA ELÉTRICA 2P+T, 16A, ESTANQUE IP55 - SALIENTE
T	CAIXA DE CHÃO 2 MÓDULOS (1xTOM 2P+T)
	CAIXA DE CHÃO DE 12 MÓDULOS (3xTOM 2P+T + 2xTOM 2P+T (UPS) + 2xRJ45 Cat6)
	ALIMENTAÇÃO ELÉTRICA ESPECÍFICA DE EQUIPAMENTO
	(Lx35mm) (Dimensões e altura, ver planta!)
BAP	BLOCO AUTÓNOMO PERMANENTE
BANP	BLOCO AUTÓNOMO NÃO PERMANENTE
L1/L5	LUMINÁRIA DE ENCASTRAR NO TETO, DO TIPO TROMILUX, SÉRIE 4526 DALI, DIMENSÃO L1=1975mm, L5.1=1300 ou L5.2=1000mm, 4000K
L2	LUMINÁRIA SUSPENSA DE TETO, DO TIPO TROMILUX, SÉRIE 4556 DALI, DIMENSÃO 1975mm, 4000K
L3	LUMINÁRIA SALIENTE DE PAREDE, DO TIPO TROMILUX, SÉRIE 4028, DIMENSÃO 1220mm, NA VERTICAL, 4000K
L4	LUMINÁRIA DO TIPO PAINEL LED, DE ENCASTRAR NO TETO, TROMILUX, SÉRIE 5550 DALI, 595x5950mm, 30W 4000K IP30 IK02
	LUMINÁRIA DE ENCASTRAR COM ABA DE REMATE, DO TIPO TROMILUX, SÉRIE 5511 DALI, DIMENSÃO 965mm, 4000K
L7	LUMINÁRIA SUSPENSA DE TETO LINEAR, TROMILUX, DA SÉRIE 4052, 4000K
L8	LUMINÁRIA DE ENCASTRAR NO TETO, DO TIPO DOWNLIGHT SEM ABA DE REMATE, TROMILUX, SERIE 6075, Ø114mm, 4000K
L9	LUMINÁRIA DE ENCASTRAR NO TETO, DO TIPO DOWNLIGHT COM ABA DE REMATE, TROMILUX SÉRIE 5511, Ø265mm,4000K
L10	LUMINÁRIA SUSPENSA DE TETO, DO TIPO TROMILUX, SÉRIE 4556, DIMENSÃO 2880mm, 4000K
L11	LUMINÁRIA DE PAREDE SALIENTE, DO TIPO APLIQUE, TROMILUX SÉRIE 2076, LUZ ASCENDETE E DESCENDENTE, IP54, 42W, 4000K
DALI	LINHA DE LUZ CONTINUA,TROMILUX, SÉRIE 4010, APLICAÇÃO EM SANCA, 4000K
DM	DETETOR DE MOVIMENTO 360º DE ENCASTRAR, HAGER EE805A, OU EQUIVALENTE
UCVE	BORNE DUPLO DE CARREGAMENTO VEÍCULOS ELÉTRICOS

Revisão	Descrição	Data
01	Modificações diversas	21.01.2026
00	Entrega do Projeto de Execução	19.12.2025

TUU

Requerente
CÂMARA MUNICIPAL DE CANTANHEDE
Projeto
REQUALIFICAÇÃO E MODERNIZAÇÃO DA BIBLIOTECA MUNICIPAL DE CANTANHEDE
RUA EXEMPLO 11
0000-004 CANTANHEDE

Especialidade
PROJETO DA INSTALAÇÃO ELÉTRICA

PROJETO DE EXECUÇÃO

Designação
PLANTA DE EQUIPAMENTOS E BUS KNX - PISO 0
-

JANEIRO 2026
1:100

EL013

Observações
ESTE PROJETO DEVERÁ SER LIDO EM CONJUNTO COM AS PEÇAS ESCRITAS, ASSIM COMO, O PROJETO DE ARQUITETURA E AS RESTANTES ESPECIALIDADES.
QUAISQUER DISCREPÂNCIAS DEVERÃO SER COMUNICADAS AO PROJETISTA. TODAS AS MEDIDAS DESTE DESENHO SÃO DE PROJETO E MERAMENTE INDICATIVAS, NECESSITAM SER RETIFICADAS EM OBRA.

Nome Ficheiro
BIBLICA_PE_ELE_PD_V0.DWG

Código
39962025

Equipa
ANA EXEMPLO | ENG ELETROTÉCNICO
LUIS BALSAS | ENG ELETROTÉCNICO

Reprodução proibida. Dec. Lei 45\85 de 17 de Setembro e código do direito de autor e direitos conexos.

TUU.BUILDING DESIGN MANAGEMENT
arquitetura@tuu.pt www.tuu.pt

CABO DE BUS KNX Y(ST)Y - 2x2x0,8mm²
Hager TG018 ou equivalente

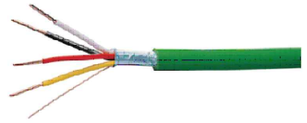

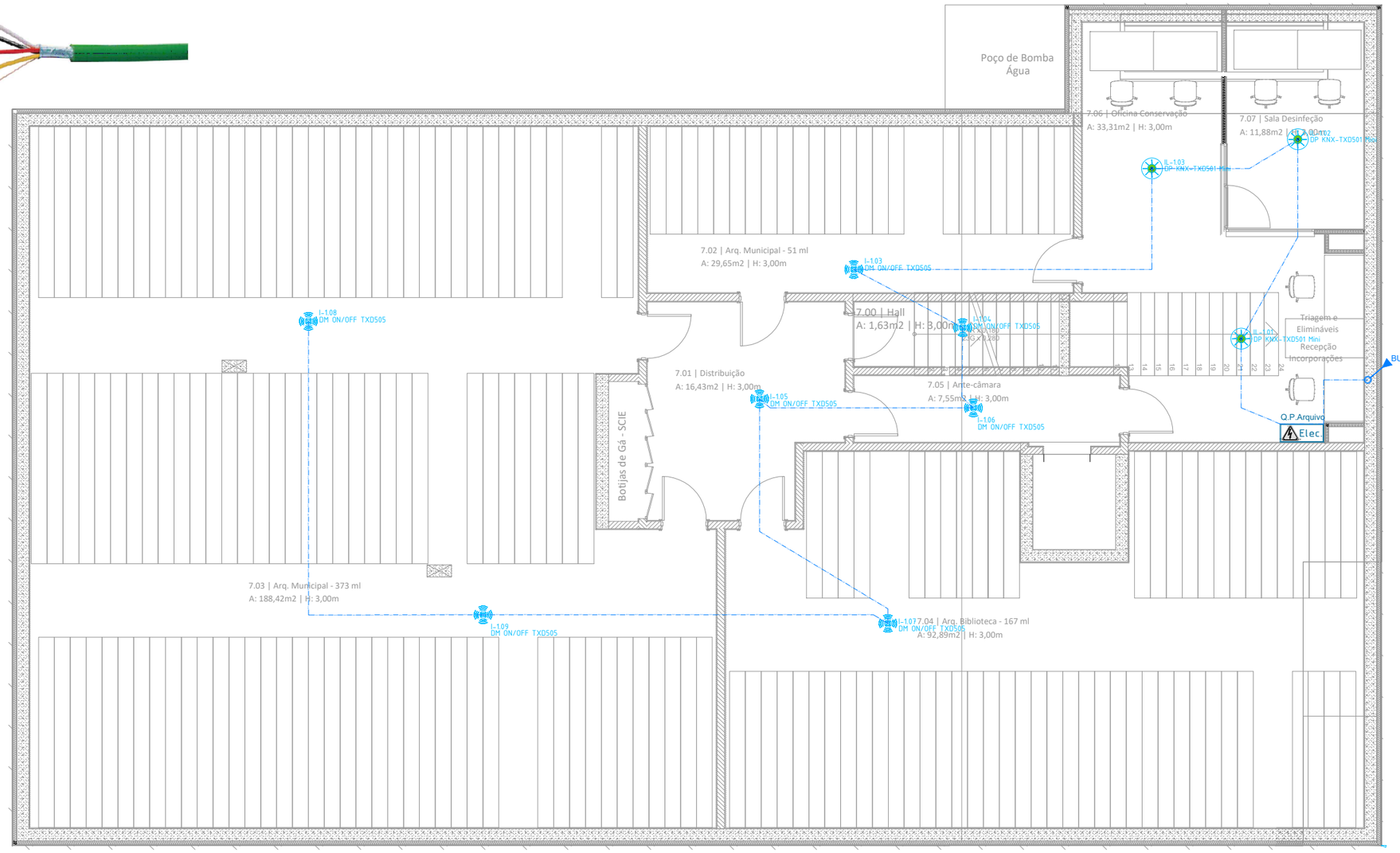

TXD505

Det. mov. Corredor 360º encast. KNX

TXD503

Det. pres. Standard 360º encast. KNX

TXD501

Det. pres. Mini 360º encast. KNX

80040001

BAU (Easy)

80142321

BP KNX Q.x 2 teclas Easy p-etiq, alu

80141321

BP KNX Q.x 1 tecla Easy p-etiq, alu

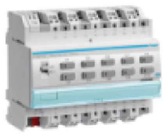

TYA610C

Actuador bin./est. 10 canais 16 KNX-S

LEGENDA KNX

	BOTÃO DE PRESSÃO, KNX 1 TECLA / 2 FUNÇÕES
	BOTÃO DE PRESSÃO, KNX 2 TECLAS / 4 FUNÇÕES
	BOTÃO DE PRESSÃO, KNX 4 TECLAS / 8 FUNÇÕES
	DETETOR DE PRESENÇA KNX 360º DE ENCASTRAR, HAGER TXD501 (Mini), OU EQUIVALENTE (até Ø10m)
	DETETOR DE PRESENÇA KNX 360º DE ENCASTRAR, HAGER TXD503, OU EQUIVALENTE (até Ø20m)
	DETETOR DE MOVIMENTO KNX 360º DE ENCASTRAR, HAGER TXD505 (Corredores), OU EQUIVALENTE (até 30m x 5m)
	Cabo de BUS KNX Y(ST)Y - 2x2x0,8mm², enfiado em tubo ou em caminhos de cabos.

Revisão	Descrição	Data
01	Modificações diversas	21.01.2026
00	Entrega do Projeto de Execução	19.12.2025

TUU

Requerente
CÂMARA MUNICIPAL DE CANTANHEDE
Projeto
REQUALIFICAÇÃO E MODERNIZAÇÃO DA BIBLIOTECA MUNICIPAL DE CANTANHEDE
RUA EXEMPLO 11
0000-004 CANTANHEDE

Especialidade
PROJETO DA INSTALAÇÃO ELÉTRICA

PROJETO DE EXECUÇÃO

Designação
PLANTA DE EQUIPAMENTOS E BUS KNX - PISO -1
-

JANEIRO 2026
1:100

EL014

Observações
ESTE PROJETO DEVERÁ SER LIDO EM CONJUNTO COM AS PEÇAS ESCRITAS, ASSIM COMO, O PROJETO DE ARQUITETURA E AS RESTANTES ESPECIALIDADES.
QUAISQUER DISCREPÂNCIAS DEVERÃO SER COMUNICADAS AO PROJETISTA. TODAS AS MEDIDAS DESTE DESENHO SÃO DE PROJETO E MERAMENTE INDICATIVAS, NECESSITAM SER RETIFICADAS EM OBRA.

Nome Ficheiro
BIBLICA_PE_ELE_PD_V0.DWG

Código
39962025

Equipa
ANA EXEMPLO | ENG ELETROTÉCNICO
LUIS BALSAS | ENG ELETROTÉCNICO

Reprodução proibida, Dec. Lei 45\85 de 17 de Setembro e código do direito de autor e direitos conexos.

TUU.BUILDING DESIGN MANAGEMENT
arquitetura@tuu.pt www.tuu.pt

*AL - Alimentação do Bloco Autónomo feita a partir do circuito de iluminação local

PORMENOR DO ESQUEMA TIPO DO SISTEMA DE CHAMADA
DE EMERGÊNCIA DE WC MOBILIDADE REDUZIDA

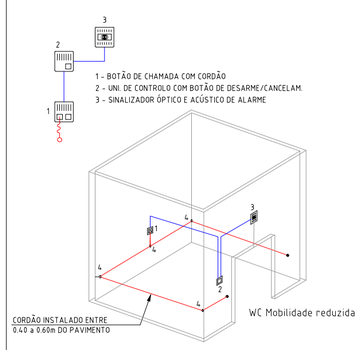

1 - BOTÃO DE CHAMADA COM CORDÃO INSTALADA NO INTERIOR DO W.C.
2 - BOTÃO DE DESARME/CANCELAMENTO INSTALADA NO INTERIOR DO W.C.
3 - SINALIZADOR ÓPTICO E ACÚSTICO DE ALARME, INSTALADO SOBRE A PORTA
4 - PASSADEIRA PARA CORDÃO

LEGENDA:

	QUADRO ELÉTRICO DO EDIFÍCIO
	TOMADA ELÉTRICA 2P+T, 16A, USOS GERAIS - ENCASTRAR
	TOMADA ELÉTRICA 2P+T, 16A, ESTANQUE IP55 - ENCASTRAR
	TOMADA ELÉTRICA 2P+T, 16A, ENCASTRAR, C/TAMPA IP44
	TOMADA ELÉTRICA 2P+T, 16A, ESTANQUE IP55 - SALIENTE
T	CAIXA DE CHÃO 2 MÓDULOS (1xTOM 2P+T)
	CAIXA DE CHÃO DE 12 MÓDULOS (3xTOM 2P+T + 2xTOM 2P+T (UPS) + 2xRJ45 Cat6)
	ALIMENTAÇÃO ELÉTRICA ESPECÍFICA DE EQUIPAMENTO
	(Lx35mm) (Dimensões e altura, ver planta!)
BAP	BLOCO AUTÓNOMO PERMANENTE
BANP	BLOCO AUTÓNOMO NÃO PERMANENTE
L1/L5	LUMINÁRIA DE ENCASTRAR NO TETO, DO TIPO TROMILUX, SÉRIE 4526 DALI, DIMENSÃO L1=1975mm, L5.1=1300 ou L5.2=1000mm, 4000K
L2	LUMINÁRIA SUSPENSA DE TETO, DO TIPO TROMILUX, SÉRIE 4556 DALI, DIMENSÃO 1975mm, 4000K
L3	LUMINÁRIA SALIENTE DE PAREDE, DO TIPO TROMILUX, SÉRIE 4028, DIMENSÃO 1220mm, NA VERTICAL, 4000K
L4	LUMINÁRIA DO TIPO PAINEL LED, DE ENCASTRAR NO TETO, TROMILUX, SÉRIE 5550 DALI, 595x5950mm, 30W 4000K IP30 IK02
	LUMINÁRIA DE ENCASTRAR COM ABA DE REMATE, DO TIPO TROMILUX, SÉRIE 5511 DALI, DIMENSÃO 965mm, 4000K
L7	LUMINÁRIA SUSPENSA DE TETO LINEAR, TROMILUX, DA SÉRIE 4052, 4000K
L8	LUMINÁRIA DE ENCASTRAR NO TETO, DO TIPO DOWNLIGHT SEM ABA DE REMATE, TROMILUX, SERIE 6075, Ø114mm, 4000K
L9	LUMINÁRIA DE ENCASTRAR NO TETO, DO TIPO DOWNLIGHT COM ABA DE REMATE, TROMILUX SÉRIE 5511, Ø265mm,4000K
L10	LUMINÁRIA SUSPENSA DE TETO, DO TIPO TROMILUX, SÉRIE 4556, DIMENSÃO 2880mm, 4000K
L11	LUMINÁRIA DE PAREDE SALIENTE, DO TIPO APLIQUE, TROMILUX SÉRIE 2076, LUZ ASCENDETE E DESCENDENTE, IP54, 42W, 4000K
DAL	LINHA DE LUZ CONTINUA,TROMILUX, SÉRIE 4010, APLICAÇÃO EM SANCA, 4000K
DM	DETETOR DE MOVIMENTO 360º DE ENCASTRAR, HAGER EE805A, OU EQUIVALENTE
UCVE	BORNE DUPLO DE CARREGAMENTO VEÍCULOS ELÉTRICOS

Revisão	Descrição	Data
01	Modificações diversas	21.01.2026
00	Entrega do Projeto de Execução	19.12.2025

TUU

Requerente
CÂMARA MUNICIPAL DE CANTANHEDE
Projeto
REQUALIFICAÇÃO E MODERNIZAÇÃO DA BIBLIOTECA MUNICIPAL DE CANTANHEDE
RUA EXEMPLO 11
0000-004 CANTANHEDE

Especialidade
PROJETO DA INSTALAÇÃO ELÉTRICA

PROJETO DE EXECUÇÃO

Designação
PLANTA DE ILUMINAÇÃO
E CHAMADA DE EMERGÊNCIA
PISO 0
JANEIRO 2026
1:100

EL015

Observações
ESTE PROJETO DEVERÁ SER LIDO EM CONJUNTO COM AS PEÇAS ESCRITAS, ASSIM COMO, O PROJETO DE ARQUITETURA E AS RESTANTES ESPECIALIDADES.
QUAISQUER DISCREPÂNCIAS DEVERÃO SER COMUNICADAS AO PROJETISTA. TODAS AS MEDIDAS DESTE DESENHO SÃO DE PROJETO E MERAMENTE INDICATIVAS, NECESSITAM SER RETIFICADAS EM OBRA.

Nome Ficheiro
BIBLICA_PE_ELE_PD_V0.DWG

Código
39962025

Equipa
ANA EXEMPLO | ENG ELETROTÉCNICO
LUIS BALSAS | ENG ELETROTÉCNICO

Reprodução proibida. Dec. Lei 45\85 de 17 de Setembro e código do direito de autor e direitos conexos.

TUU.BUILDING DESIGN MANAGEMENT
arquitetura@tuu.pt www.tuu.pt

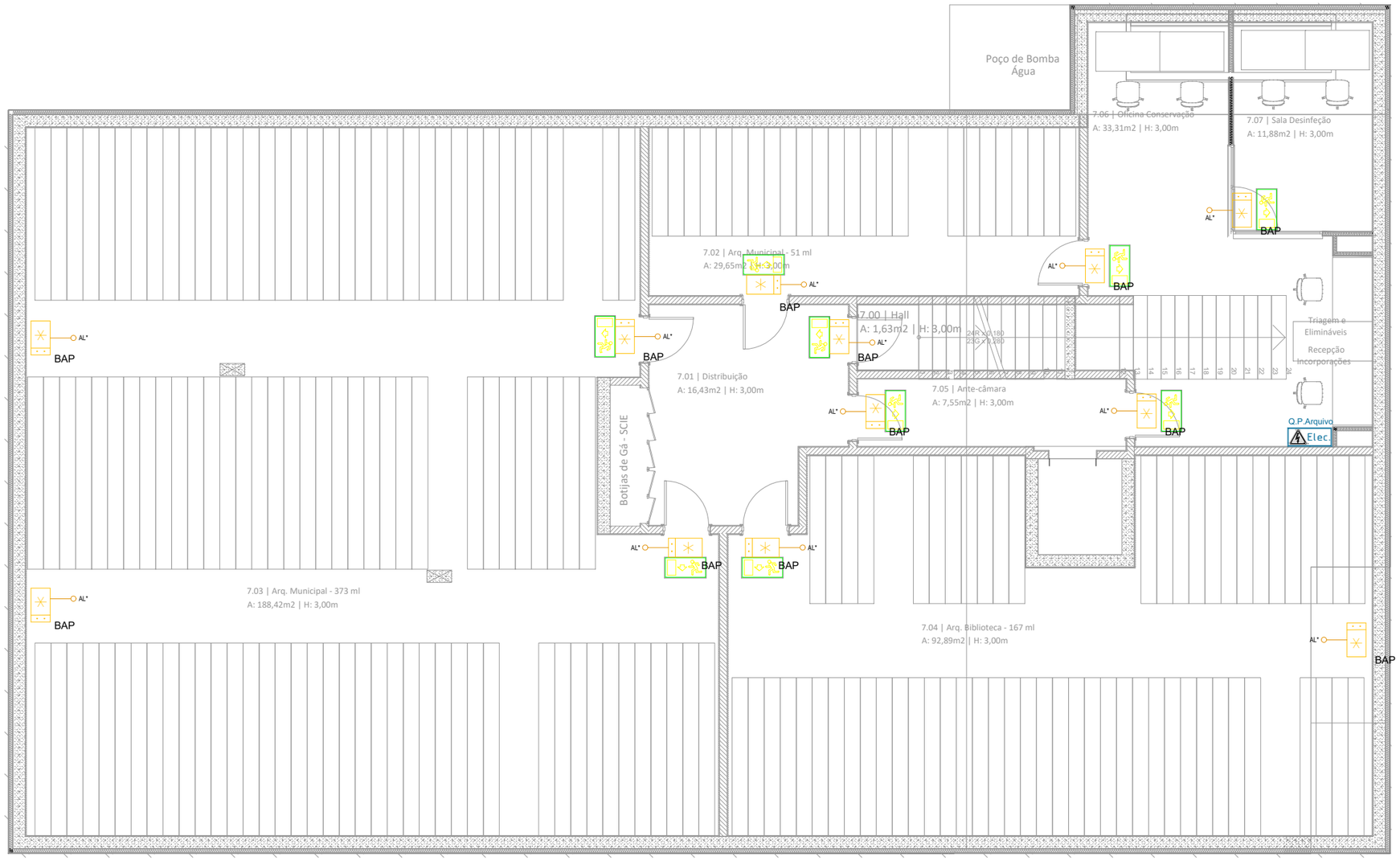

*AL - Alimentação do Bloco Autónomo feita a partir do circuito de iluminação local

PORMENOR DO ESQUEMA TIPO DO SISTEMA DE CHAMADA
DE EMERGÊNCIA DE WC MOBILIDADE REDUZIDA

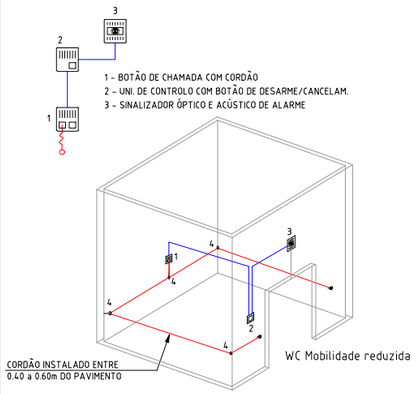

1 - BOTÃO DE CHAMADA COM CORDÃO INSTALADA NO INTERIOR DO W.C.
2 - BOTÃO DE DESARME/CANCELAMENTO INSTALADA NO INTERIOR DO W.C.
3 - SINALIZADOR ÓPTICO E ACÚSTICO DE ALARME, INSTALADO SOBRE A PORTA
4 - PASSADEIRA PARA CORDÃO

LEGENDA:

	QUADRO ELÉTRICO DO EDIFÍCIO
	TOMADA ELÉTRICA 2P+T, 16A, USOS GERAIS - ENCASTRAR
	TOMADA ELÉTRICA 2P+T, 16A, ESTANQUE IP55 - ENCASTRAR
	TOMADA ELÉTRICA 2P+T, 16A, ENCASTRAR, C/TAMPA IP44
	TOMADA ELÉTRICA 2P+T, 16A, ESTANQUE IP55 - SALIENTE
T	CAIXA DE CHÃO 2 MÓDULOS (1xTOM 2P+T)
	CAIXA DE CHÃO DE 12 MÓDULOS (3xTOM 2P+T + 2xTOM 2P+T (UPS) + 2xRJ45 Cat6)
	ALIMENTAÇÃO ELÉTRICA ESPECÍFICA DE EQUIPAMENTO
	(Dimensões e altura, ver planta!) (Lx35mm)
BAP	BLOCO AUTÓNOMO PERMANENTE
BANP	BLOCO AUTÓNOMO NÃO PERMANENTE

Revisão	Descrição	Data
01	Modificações diversas	21.01.2026
00	Entrega do Projeto de Execução	19.12.2025

TUU

Requerente
CÂMARA MUNICIPAL DE CANTANHEDE
Projeto
REQUALIFICAÇÃO E MODERNIZAÇÃO DA BIBLIOTECA MUNICIPAL DE CANTANHEDE
RUA EXEMPLO 11
0000-004 CANTANHEDE

Especialidade
PROJETO DA INSTALAÇÃO ELÉTRICA

PROJETO DE EXECUÇÃO

Designação
PLANTA DE ILUMINAÇÃO DE EMERGÊNCIA
PISO -1
JANEIRO 2026
1:100

EL016

Observações
ESTE PROJETO DEVERÁ SER LIDO EM CONJUNTO COM AS PEÇAS ESCRITAS, ASSIM COMO, O PROJETO DE ARQUITETURA E AS RESTANTES ESPECIALIDADES.
QUAISQUER DISCREPÂNCIAS DEVERÃO SER COMUNICADAS AO PROJETISTA. TODAS AS MEDIDAS DESTE DESENHO SÃO DE PROJETO E MERAMENTE INDICATIVAS, NECESSITAM SER RETIFICADAS EM OBRA.

Nome Ficheiro
BIBLICA_PE_ELE_PD_V0.DWG

Código
39962025

Equipa
ANA EXEMPLO | ENG ELETROTÉCNICO
LUÍS BALSAS | ENG ELETROTÉCNICO

Reprodução proibida, Dec. Lei 45\85 de 17 de Setembro e código do direito de autor e direitos conexos.

TUU.BUILDING DESIGN MANAGEMENT
arquitetura@tuu.pt www.tuu.pt

LEGENDA SADI:

CDI	CENTRAL DE DETEÇÃO DE INCÊNDIO CONVENCIONAL *Zonas EQUIPADA COM MÓDULO DE COMUNICAÇÃO
DO	DETETOR ÓTICO DE FUMO
DO-TT	DETETOR ÓTICO DE FUMO NO TETO FALSO
DT	DETETOR TÉRMICO DE INCÊNDIO
BM	BOTONEIRA MANUAL DE ALARME DE INCÊNDIO
SF	SIRENE DE ALARME DE INCÊNDIO COM FLASH
	INDICADOR DE AÇÃO LUMINOSO - ALARME DE INCÊNDIO
	CABO JE-(St)H BD FE180 2x2x0,8mm², EM TUBO VD/ISOGRIS Ø20mm
MCI	MÓDULO DE COMANDO INFARCE (CDI - ELEVADORES)
C.G.E.	BOTONEIRA DE CORTE GERAL DE ENERGIA (Edifício)
C.L.E.	BOTONEIRA DE CORTE LOCAL DE ENERGIA (Local)

Revisão	Descrição	Data
01	Modificações diversas	21.01.2026
00	Entrega do Projeto de Execução	19.12.2025

TUU

Requerente

CÂMARA MUNICIPAL DE CANTANHEDE

Projeto

REQUALIFICAÇÃO E MODERNIZAÇÃO DA BIBLIOTECA MUNICIPAL DE CANTANHEDE

RUA EXEMPLO 11

0000-004 CANTANHEDE

Especialidade

PROJETO DA INSTALAÇÃO ELÉTRICA

PROJETO DE EXECUÇÃO

Designação

PLANTA SISTEMA DE ALARME E DETEÇÃO DE INCÊNDIO PISO 0

JANEIRO 2026

1:100

EL017

Observações

ESTE PROJETO DEVERÁ SER LIDO EM CONJUNTO COM AS PEÇAS ESCRITAS, ASSIM COMO, O PROJETO DE ARQUITETURA E AS RESTANTES ESPECIALIDADES.

QUAISQUER DISCREPÂNCIAS DEVERÃO SER COMUNICADAS AO PROJETISTA. TODAS AS MEDIDAS DESTE DESENHO SÃO DE PROJETO E MERAMENTE INDICATIVAS, NECESSITAM SER RETIFICADAS EM OBRA.

Nome Ficheiro

BIBLICA_PE_ELE_PD_V0.DWG

Código

39962025

Equipa

ANA EXEMPLO | ENG ELETROTÉCNICO

LUIS BALSAS | ENG ELETROTÉCNICO

Reprodução proibida, Dec. Lei 45\85 de 17 de Setembro e código do direito de autor e direitos conexos.

TUU.BUILDING DESIGN MANAGEMENT

arquitetura@tuu.pt www.tuu.pt

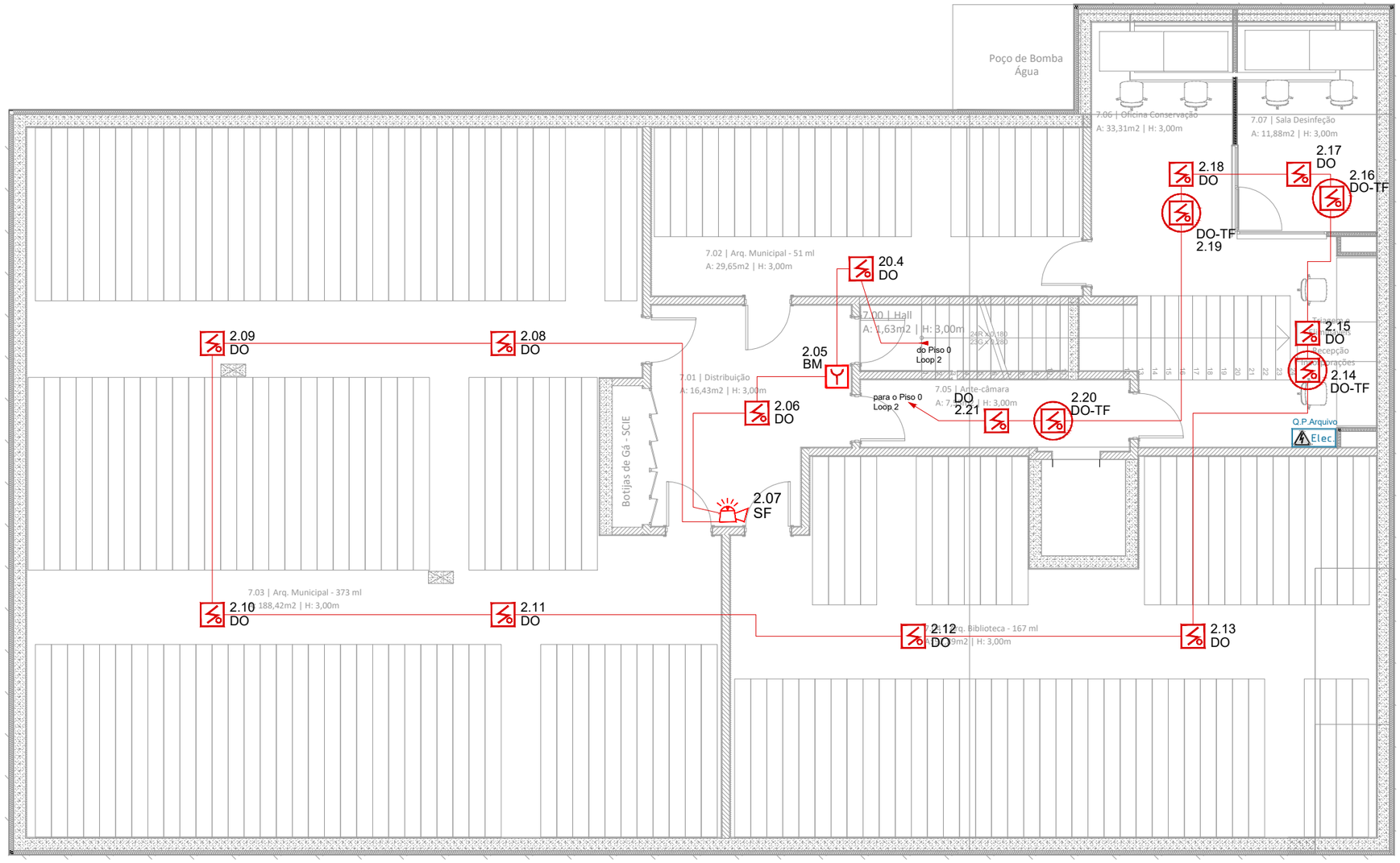

Revisão	Descrição	Data
01	Modificações diversas	21.01.2026
00	Entrega do Projeto de Execução	19.12.2025

TUU

Requerente

CÂMARA MUNICIPAL DE CANTANHEDE

Projeto

REQUALIFICAÇÃO E MODERNIZAÇÃO DA BIBLIOTECA MUNICIPAL DE CANTANHEDE

RUA EXEMPLO 11

0000-004 CANTANHEDE

Especialidade

PROJETO DA INSTALAÇÃO ELÉTRICA

PROJETO DE EXECUÇÃO

Designação

PLANTA SISTEMA DE ALARME E DETEÇÃO DE INCÊNDIO PISO -1

JANEIRO 2026

1:100

EL018

Observações

ESTE PROJETO DEVERÁ SER LIDO EM CONJUNTO COM AS PEÇAS ESCRITAS, ASSIM COMO, O PROJETO DE ARQUITETURA E AS RESTANTES ESPECIALIDADES.

QUAISQUER DISCREPÂNCIAS DEVERÃO SER COMUNICADAS AO PROJETISTA. TODAS AS MEDIDAS DESTE DESENHO SÃO DE PROJETO E MERAMENTE INDICATIVAS, NECESSITAM SER RETIFICADAS EM OBRA.

LEGENDA SADI:

CDI	CENTRAL DE DETEÇÃO DE INCÊNDIO CONVENCIONAL *Zonas EQUIPADA COM MÓDULO DE COMUNICAÇÃO
DO	DETETOR ÓTICO DE FUMO
DO-TF	DETETOR ÓTICO DE FUMO NO TETO FALSO
DT	DETETOR TÉRMICO DE INCÊNDIO
BM	BOTONEIRA MANUAL DE ALARME DE INCÊNDIO
SF	SIRENE DE ALARME DE INCÊNDIO COM FLASH
	INDICADOR DE AÇÃO LUMINOSO - ALARME DE INCÊNDIO
	CABO JE-(St)H BD FE180 2x2x0,8mm², EM TUBO VD/ISOGRIS Ø20mm
MCI	MÓDULO DE COMANDO INFARCE (CDI - ELEVADORES)
C.G.E.	BOTONEIRA DE CORTE GERAL DE ENERGIA (Edifício)
C.L.E.	BOTONEIRA DE CORTE LOCAL DE ENERGIA (Local)

Nome Ficheiro

BIBLICA_PE_ELE_PD_V0.DWG

Código

39962025

Equipa

ANA EXEMPLO | ENG ELETROTÉCNICO

LUIS BALSAS | ENG ELETROTÉCNICO

Reprodução proibida, Dec. Lei 45\85 de 17 de Setembro e código do direito de autor e direitos conexos.

TUU.BUILDING DESIGN MANAGEMENT

arquitetura@tuu.pt www.tuu.pt

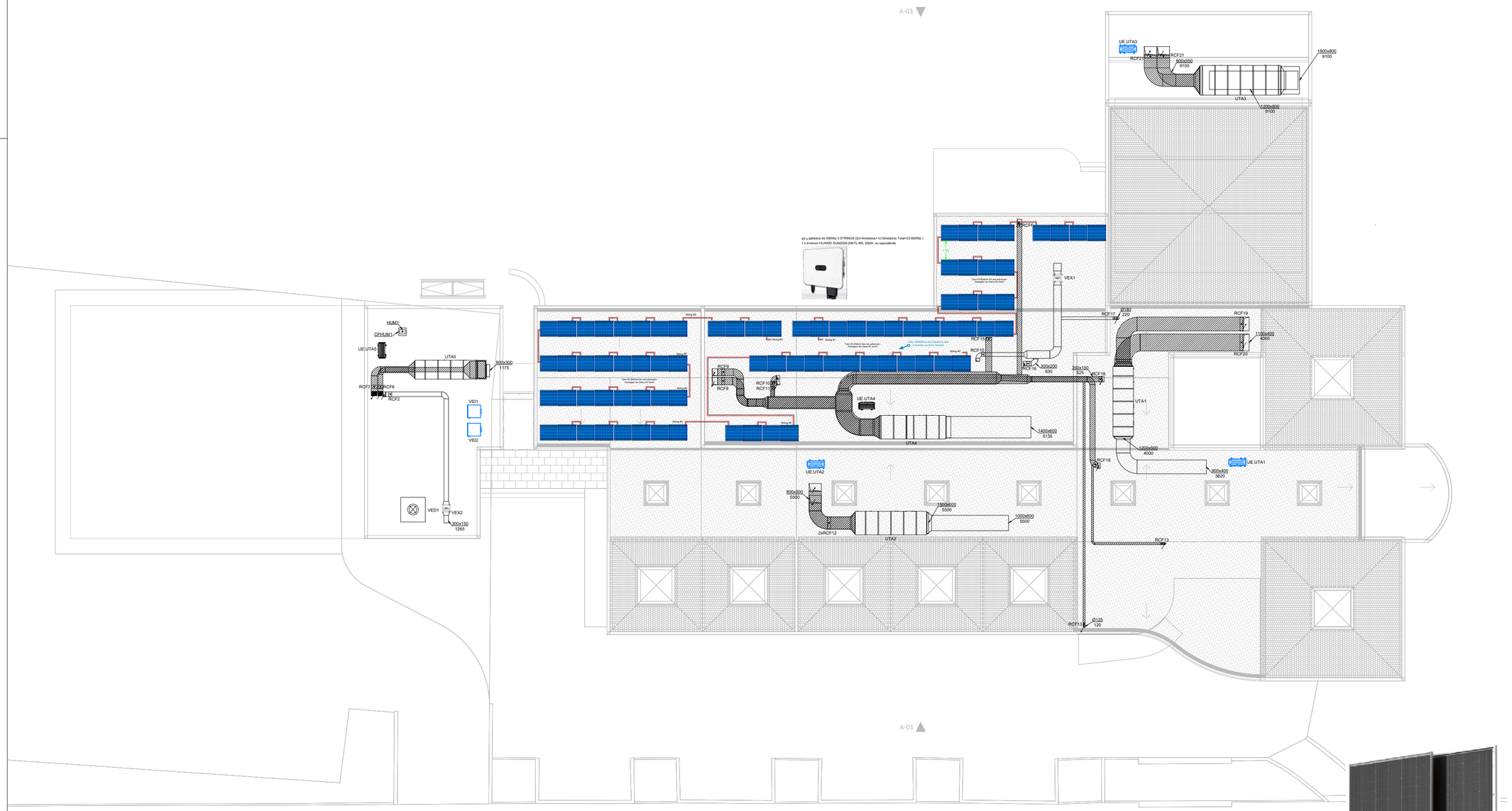

Inversor HUAWEI SUN2000-20KTL-M5, 20kW, ou equivalente

Estrutura de Fixação SUNFER 29H, ou equivalente

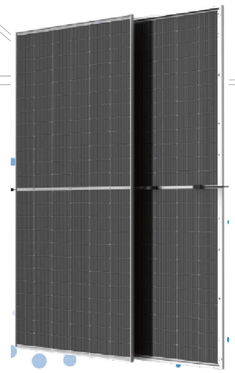

Módulos TrinaSolar TSM-NEG18C.20 de 590Wp

Revisão	Descrição	Data
01	Modificações diversas	21.01.2026
00	Entrega do Projeto de Execução	19.12.2025

TUU

Requerente

CÂMARA MUNICIPAL DE CANTANHEDE

Projeto

REQUALIFICAÇÃO E MODERNIZAÇÃO DA BIBLIOTECA MUNICIPAL DE CANTANHEDE

RUA EXEMPLO 11

0000-004 CANTANHEDE

Especialidade

PROJETO DA INSTALAÇÃO ELÉTRICA

PROJETO DE EXECUÇÃO

Designação

PLANTA DA INSTALAÇÃO FOTOVOLTAICA COBERTURA

JANEIRO 2026

1:100

EL019

Observações

ESTE PROJETO DEVERÁ SER LIDO EM CONJUNTO COM AS PEÇAS ESCRITAS, ASSIM COMO, O PROJETO DE ARQUITETURA E AS RESTANTES ESPECIALIDADES.

QUAISQUER DISCREPÂNCIAS DEVERÃO SER COMUNICADAS AO PROJETISTA. TODAS AS MEDIDAS DESTE DESENHO SÃO DE PROJETO E MERAMENTE INDICATIVAS, NECESSITAM SER RETIFICADAS EM OBRA.

Nome Ficheiro

BIBLICA_PE_ELE_PD_V0.DWG

Código

39962025

Equipa

ANA EXEMPLO | ENG ELETROTÉCNICO

LUIS BALSAS | ENG ELETROTÉCNICO

Reprodução proibida, Dec. Lei 45\85 de 17 de Setembro e código do direito de autor e direitos conexos.

TUU.BUILDING DESIGN MANAGEMENT

arquitetura@tuu.pt www.tuu.pt

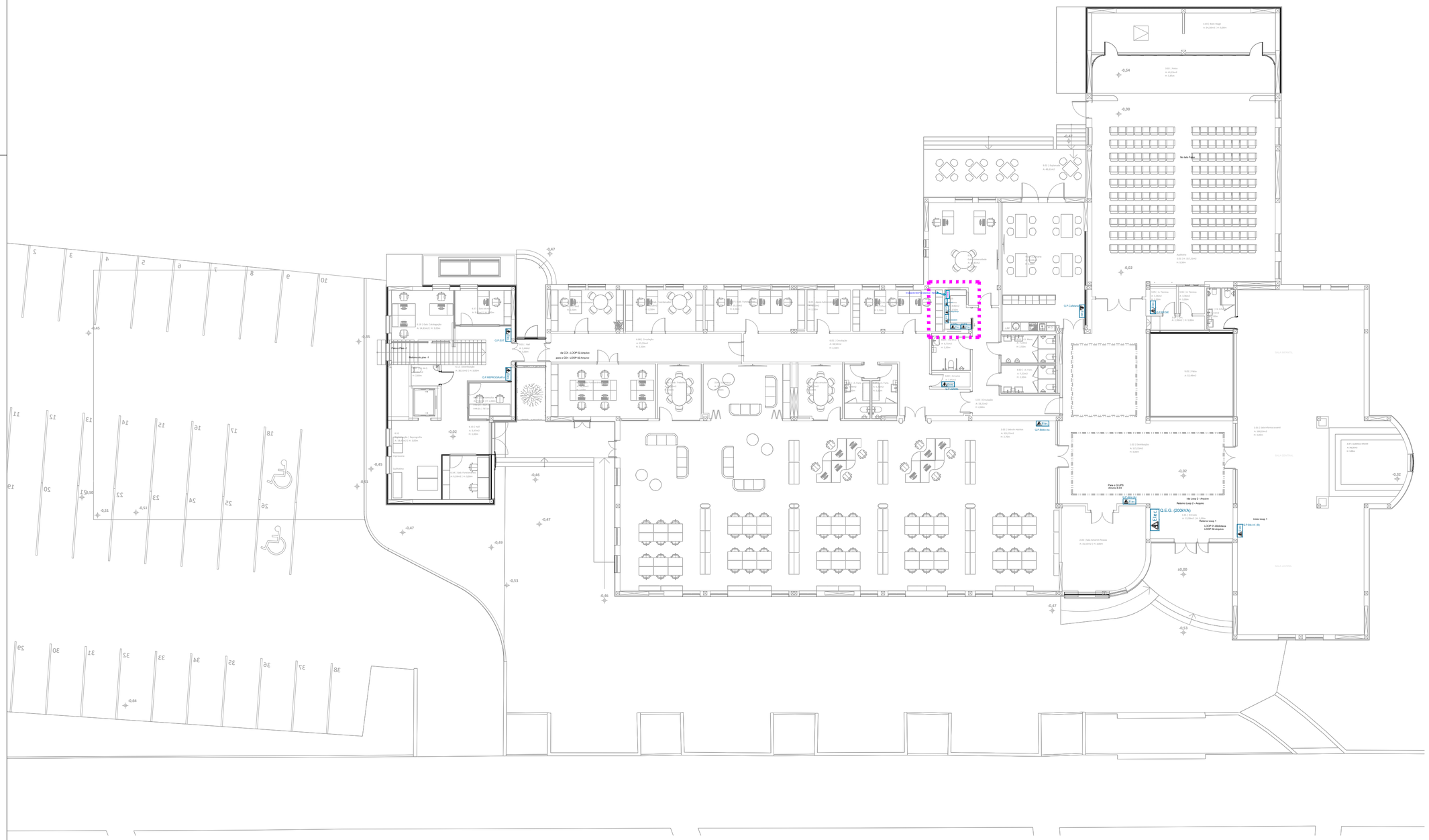

Revisão	Descrição	Data
01	Modificações diversas	21.01.2026
00	Entrega do Projeto de Execução	19.12.2025

TUU

Requerente

CÂMARA MUNICIPAL DE CANTANHEDE

Projeto

REQUALIFICAÇÃO E MODERNIZAÇÃO DA BIBLIOTECA MUNICIPAL DE CANTANHEDE

RUA EXEMPLO 11

0000-004 CANTANHEDE

Especialidade

PROJETO DA INSTALAÇÃO ELÉTRICA

PROJETO DE EXECUÇÃO

Designação

PLANTA DA INSTALAÇÃO FOTOVOLTAICA - PISO 0

JANEIRO 2026

1:100

EL020

Observações

ESTE PROJETO DEVERÁ SER LIDO EM CONJUNTO COM AS PEÇAS ESCRITAS, ASSIM COMO, O PROJETO DE ARQUITETURA E AS RESTANTES ESPECIALIDADES.

QUAISQUER DISCREPÂNCIAS DEVERÃO SER COMUNICADAS AO PROJETISTA. TODAS AS MEDIDAS DESTE DESENHO SÃO DE PROJETO E MERAMENTE INDICATIVAS, NECESSITAM SER RETIFICADAS EM OBRA.

Nome Ficheiro

BIBLICA_PE_ELE_PD_V0.DWG

Código

39962025

Equipa

ANA EXEMPLO | ENG ELETROTÉCNICO

LUIS BALSAS | ENG ELETROTÉCNICO

Reprodução proibida, Dec. Lei 45\85 de 17 de Setembro e código do direito de autor e direitos conexos.

TUU.BUILDING DESIGN MANAGEMENT

arquitetura@tuu.pt www.tuu.pt

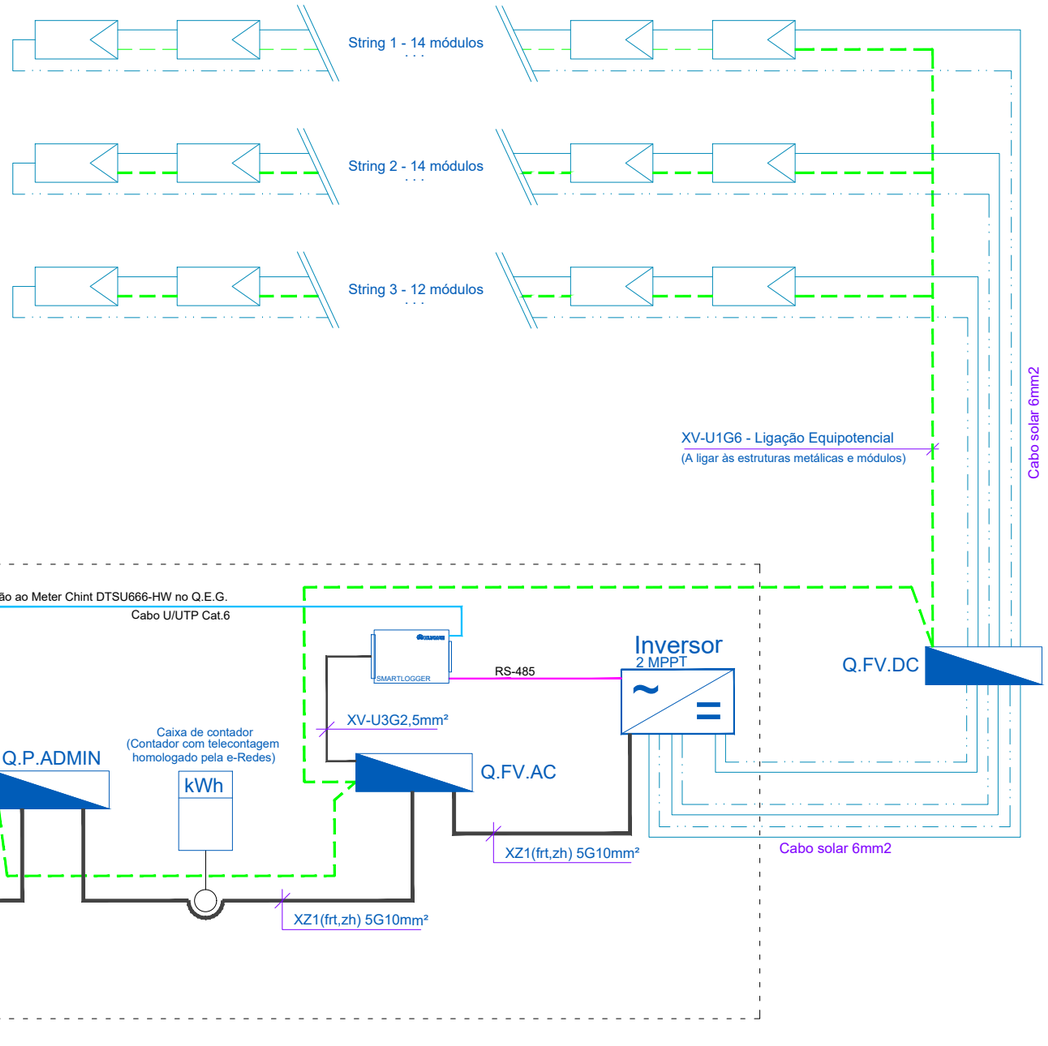

Revisão	Descrição	Data
01	Modificações diversas	21.01.2026
00	Entrega do Projeto de Execução	19.12.2025

TUU

Requerente

CÂMARA MUNICIPAL DE CANTANHEDE

Projeto

REQUALIFICAÇÃO E MODERNIZAÇÃO DA BIBLIOTECA MUNICIPAL DE CANTANHEDE

000 0-00 4 CANTANHEDE

RU A EXE MP LO 11

Especialidade

PROJETO DA INSTALAÇÃO ELÉTRICA

PROJETO DE EXECUÇÃO

Designação

ESQUEMAS DA INSTALAÇÃO FOTOVOLTAICA

JANEIRO 2026

S/E

EL021

Observações

ESTE PROJETO DEVERÁ SER LIDO EM CONJUNTO COM AS PEÇAS ESCRITAS, ASSIM COMO, O PROJETO DE ARQUITETURA E AS RESTANTES ESPECIALIDADES.

QUAISQUER DISCREPÂNCIAS DEVERÃO SER COMUNICADAS AO PROJETISTA. TODAS AS MEDIDAS DESTE DESENHO SÃO DE PROJETO E MERAMENTE INDICATIVAS, NECESSITAM SER RETIFICADAS EM OBRA.

Nome Ficheiro

BIBLICA_PE_ELE_PD_V0.DWG

Código

39962025

Equipa

AN A EX EM PL O | ENG ELETROTÉCNICO

LUIS BALSAS | ENG ELETROTÉCNICO

Reprodução proibida, Dec. Lei 45\85 de 17 de Setembro e código do direito de autor e direitos conexos.

TUU.BUILDING DESIGN MANAGEMENT

arquitetura@tuu.pt www.tuu.pt

Q.FV.DC

CLASSE II DE ISOLAMENTO
DC (+,-), PE 1000V
IP 65, IK 08

CARACTERISTICAS	SAÍDA
XZ1(frt,zh)-R1G10	TERRA DE PROTEÇÃO
2xCabo Solar 4mm2 (H1Z2Z2-K 6 mm2)	ENTRADA 1 MPPT_1
2xCabo Solar 4mm2 (H1Z2Z2-K 6 mm2)	ENTRADA 2 MPPT_1
2xCabo Solar 4mm2 (H1Z2Z2-K 6 mm2)	ENTRADA 3 MPPT_2

Q.FV.AC

CLASSE II DE ISOLAMENTO OU EQUIVALENTE
L1, L2, L3, N, PE ~ 50Hz 400/230V
In=100A, Icc=6 kA, IEC 60947-2, IP 65, IK 08

CARACTERISTICAS	SAÍDA
XV-R5G6mm²	P/ Q.E.Piso1 Disjuntor 4x32A

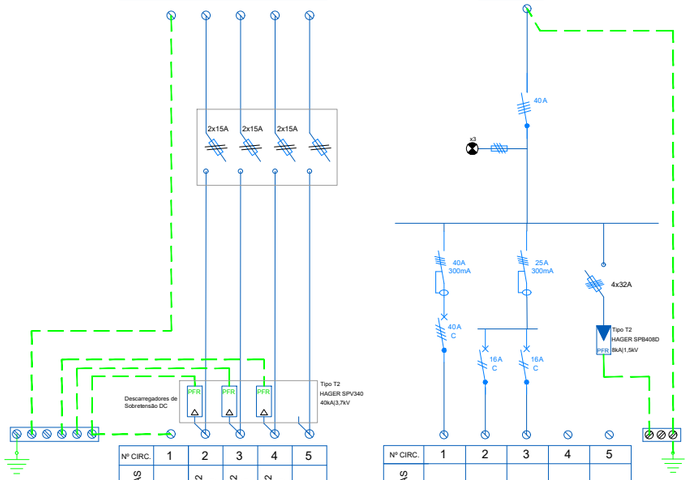

Nº CIRC.	1	2	3	4	5
CARACTERISTICAS	XZ1(frt,zh)-R1G10	2xCabo Solar 6mm2 (H1Z2Z2-K 6 mm2)	2xCabo Solar 6mm2 (H1Z2Z2-K 6 mm2)	2xCabo Solar 6mm2 (H1Z2Z2-K 6 mm2)	
ENTRADA	LIGAÇÃO EQUIPOTENCIAL	DA STRING #1	DA STRING #2	DA STRING #3	

Nº CIRC.	1	2	3	4	5
CARACTERISTICAS	XV-U5G10mm²	XV-U3G2,5mm²	(RESERVA)	(RESERVA)	
ENTRADA	DO INVERSOR 1	SISTEMA DE MONITORIZAÇÃO	RESERVA	RESERVA	DESCARREGADORES DE SOBRETENSÃO

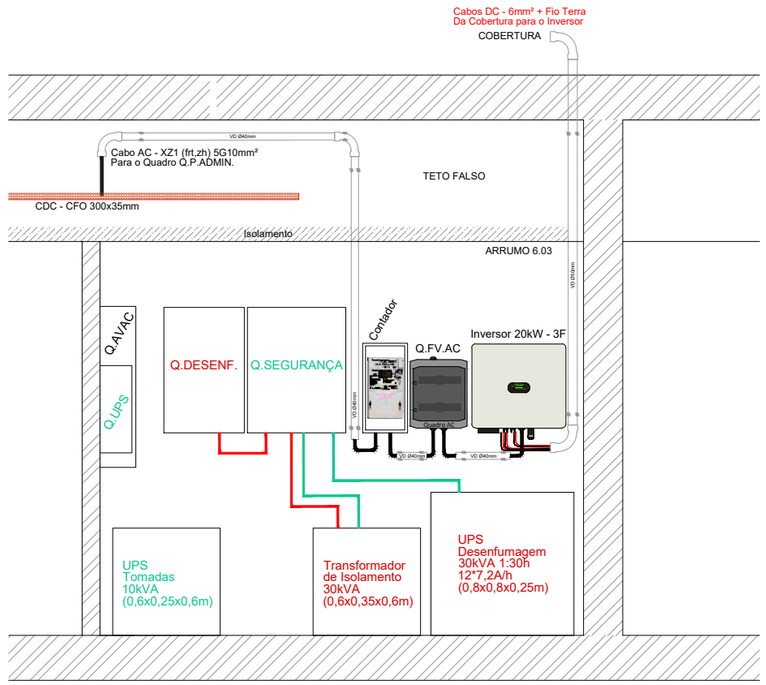

Revisão	Descrição	Data
01	Modificações diversas	21.01.2026
00	Entrega do Projeto de Execução	19.12.2025

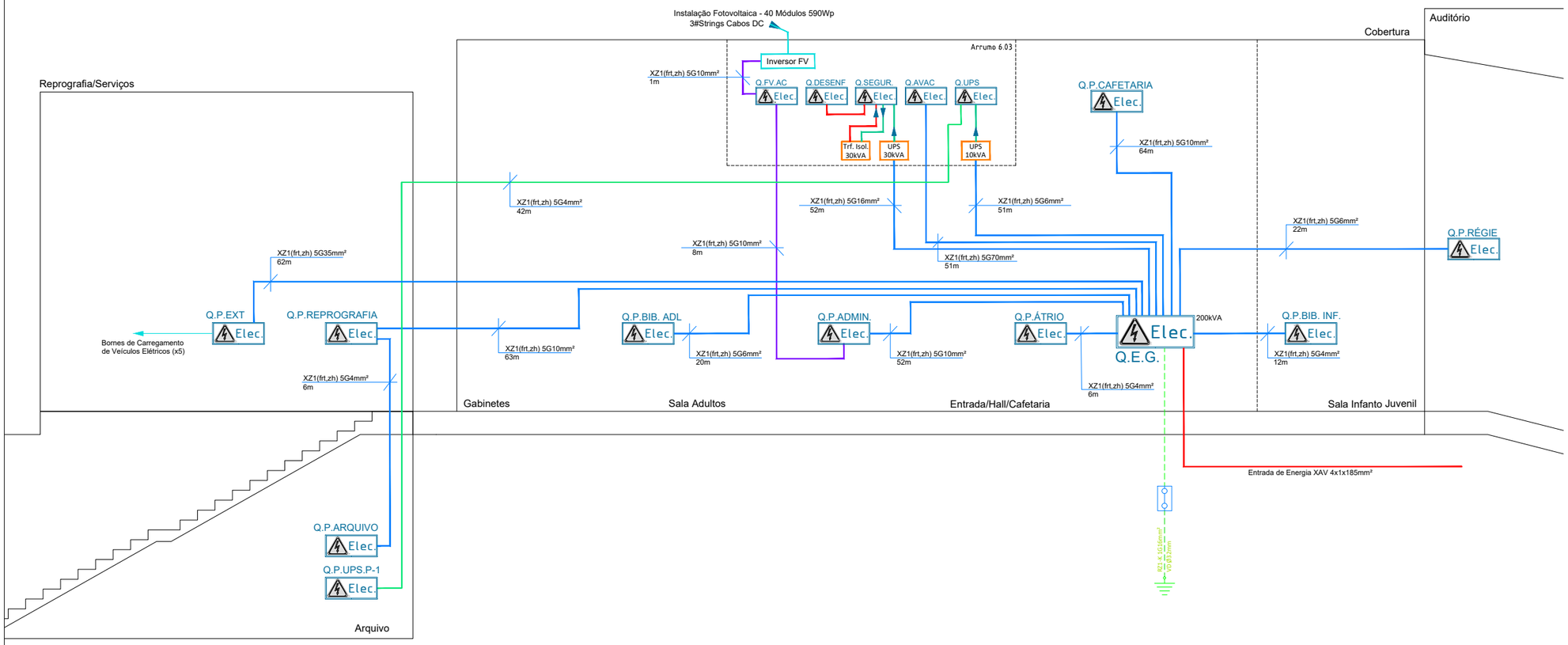

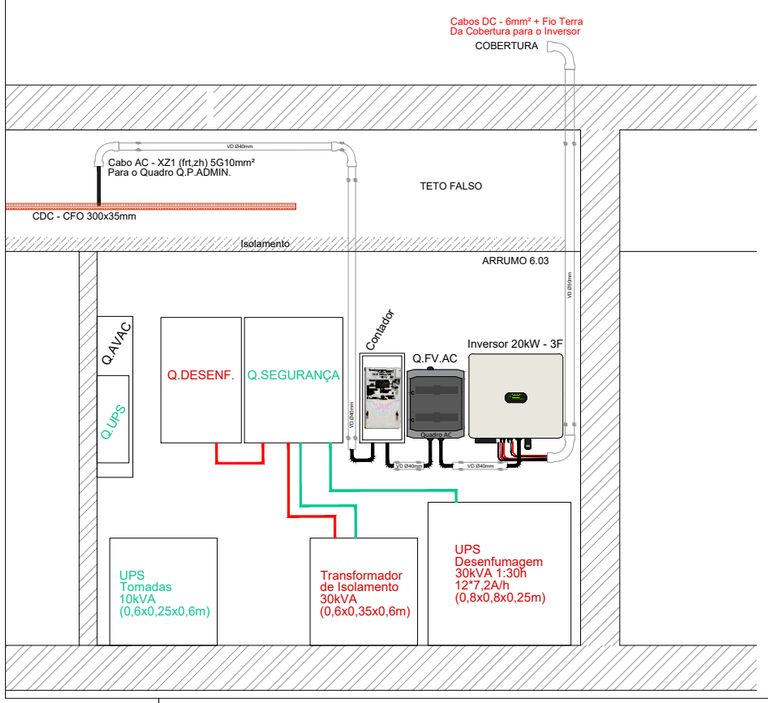

DIAGRAMA DA LIGAÇÃO DO QUADRO DE DESENFUMAGEM

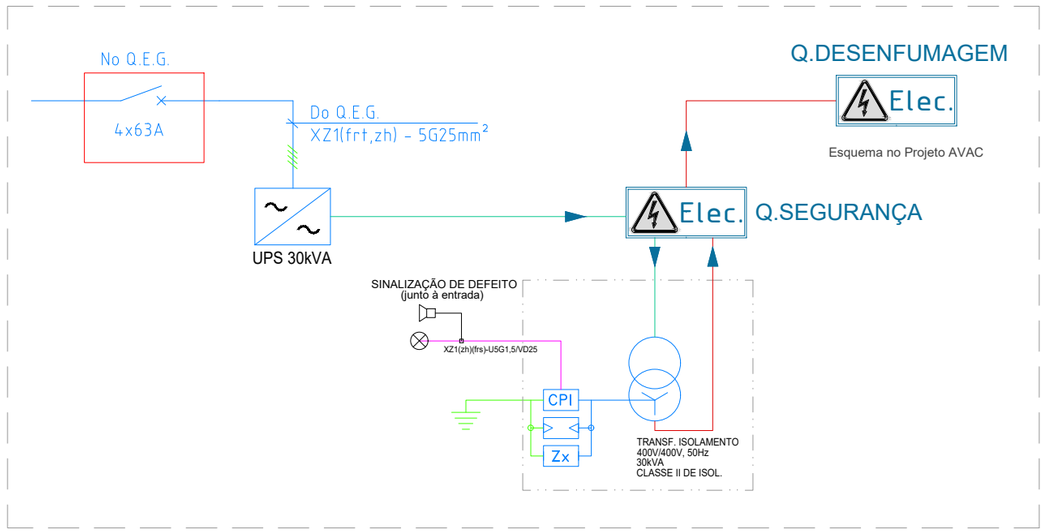

Requerente

CÂMARA MUNICIPAL DE CANTANHEDE

Projeto

REQUALIFICAÇÃO E MODERNIZAÇÃO DA BIBLIOTECA MUNICIPAL DE CANTANHEDE

000 0-00 4 RU A EXE MP LO 11 CANTANHEDE

Especialidade

PROJETO DA INSTALAÇÃO ELÉTRICA

PROJETO DE EXECUÇÃO

Designação

DIAGRAMA DA REDE ELÉTRICA

JANEIRO 2026

S/E

EL022

Observações

ESTE PROJETO DEVERÁ SER LIDO EM CONJUNTO COM AS PEÇAS ESCRITAS, ASSIM COMO, O PROJETO DE ARQUITETURA E AS RESTANTES ESPECIALIDADES.

QUAISQUER DISCREPÂNCIAS DEVERÃO SER COMUNICADAS AO PROJETISTA. TODAS AS MEDIDAS DESTE DESENHO SÃO DE PROJETO E MERAMENTE INDICATIVAS, NECESSITAM SER RETIFICADAS EM OBRA.

Nome Ficheiro

BIBLICA_PE_ELE_PD_V0.DWG

Código

39962025

Equipa

AN A EX EM PL O | ENG ELETROTÉCNICO

LUIS BALSAS | ENG ELETROTÉCNICO

Reprodução proibida, Dec. Lei 45\85 de 17 de Setembro e código do direito de autor e direitos conexos.

TUU.BUILDING DESIGN MANAGEMENT

arquitetura@tuu.pt www.tuu.pt

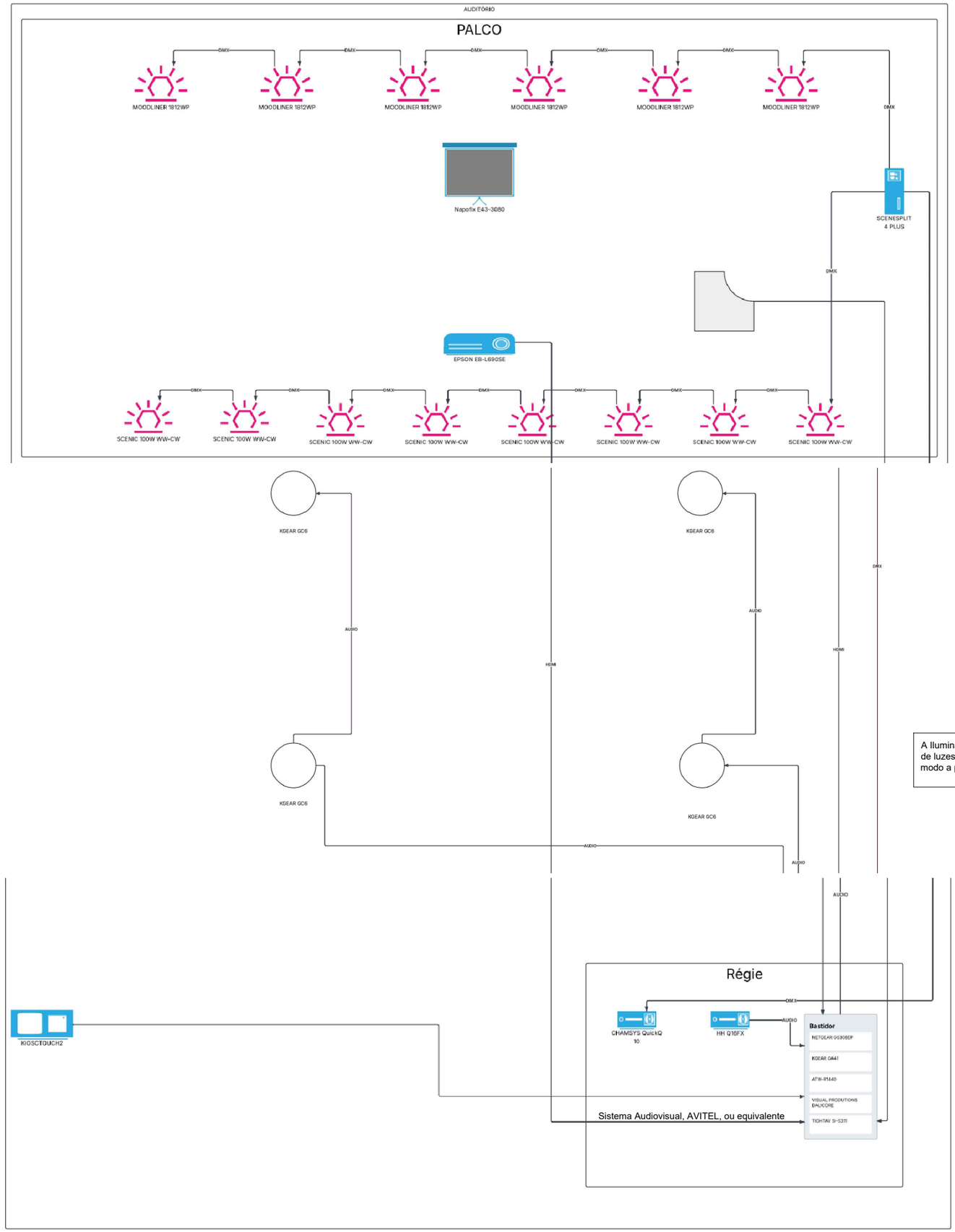

A Iluminação da Plateia e Palco será controlada pela mesa de luzes instalada na Régie, sendo toda ela dimável, de modo a permitir a criação de diversos cenários.

Revisão	Descrição	Data
01	Modificações diversas	21.01.2026
00	Entrega do Projeto de Execução	19.12.2025

Requerente

CÂMARA MUNICIPAL DE CANTANHEDE

Projeto

REQUALIFICAÇÃO E MODERNIZAÇÃO DA BIBLIOTECA MUNICIPAL DE CANTANHEDE

000 0-00 4 RU A EXE MP LO 11 CANTANHEDE

Especialidade

PROJETO DA INSTALAÇÃO ELÉTRICA

PROJETO DE EXECUÇÃO

Designação

ESQUEMA DE PRINCIPIO DO SISTEMA AUDIOVISUAL DO AUDITÓRIO

JANEIRO 2026

S/E

EL023

Observações

ESTE PROJETO DEVERÁ SER LIDO EM CONJUNTO COM AS PEÇAS ESCRITAS, ASSIM COMO, O PROJETO DE ARQUITETURA E AS RESTANTES ESPECIALIDADES.

QUAISQUER DISCREPÂNCIAS DEVERÃO SER COMUNICADAS AO PROJETISTA. TODAS AS MEDIDAS DESTE DESENHO SÃO DE PROJETO E MERAMENTE INDICATIVAS, NECESSITAM SER RETIFICADAS EM OBRA.

Nome Ficheiro

BIBLICA_PE_ELE_PD_V0.DWG

Código

39962025

Equipa

AN A EX EM PL O | ENG ELETROTÉCNICO

LUÍS BALSAS | ENG ELETROTÉCNICO

Reprodução proibida, Dec. Lei 45\85 de 17 de Setembro e código do direito de autor e direitos conexos.

TUU.BUILDING DESIGN MANAGEMENT

arquitetura@tuu.pt www.tuu.pt

QUADRO ELÉTRICO GERAL

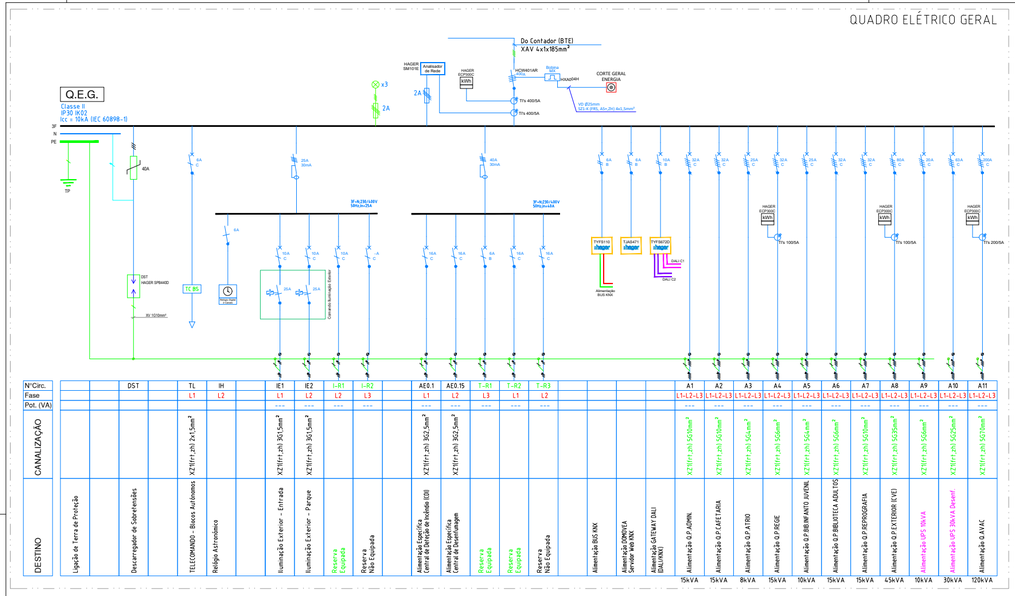

QUADRO PARCIAL BIB. INFANTO-JUV - PISO 0

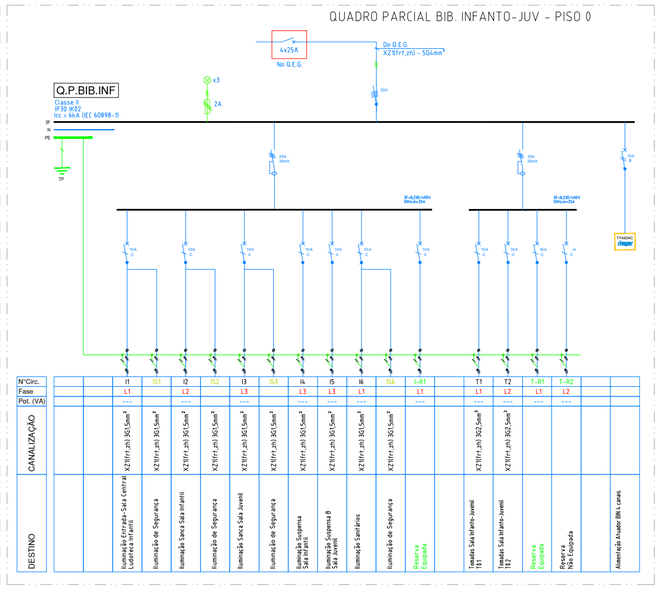

QUADRO ELÉTRICO PARQUE EXTERIOR

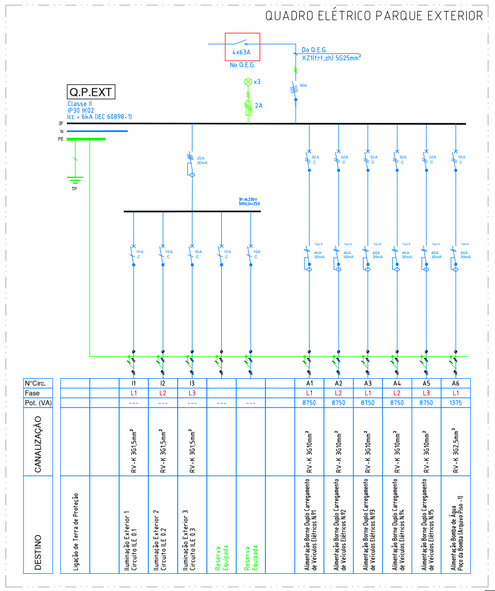

QUADRO PARCIAL ARQUIVO - PISO -1

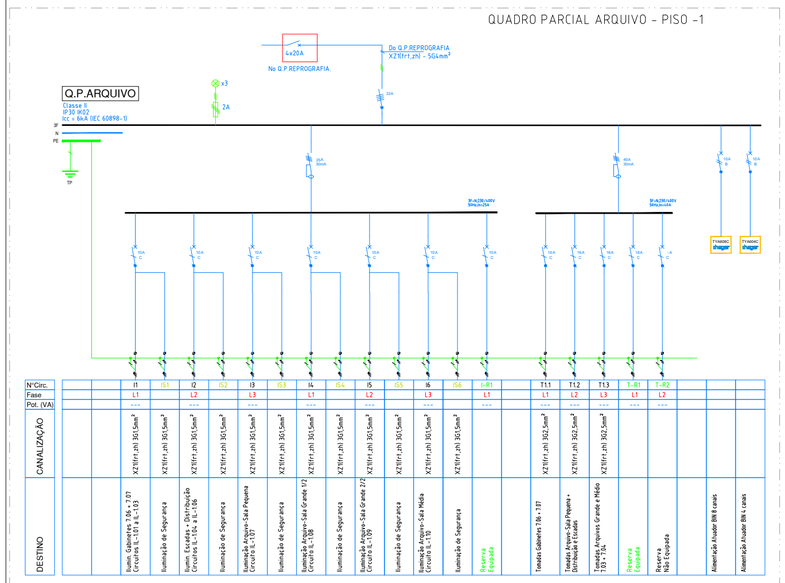

QUADRO ELÉTRICO ESTABILIZADO - UPS P-1

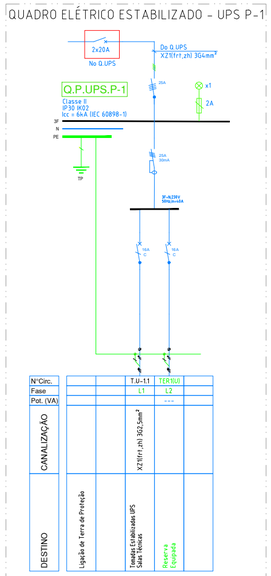

QUADRO ELÉTRICO ESTABILIZADO - UPS

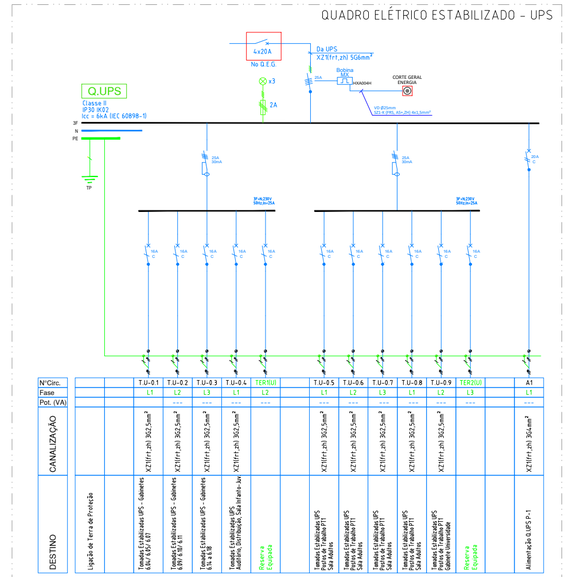

QUADRO PARCIAL REGIE - PISO

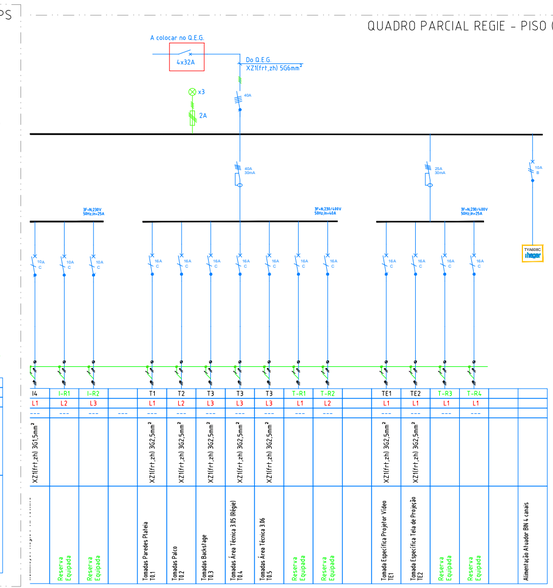

QUADRO PARCIAL BIB. ADULTOS - PISO 0

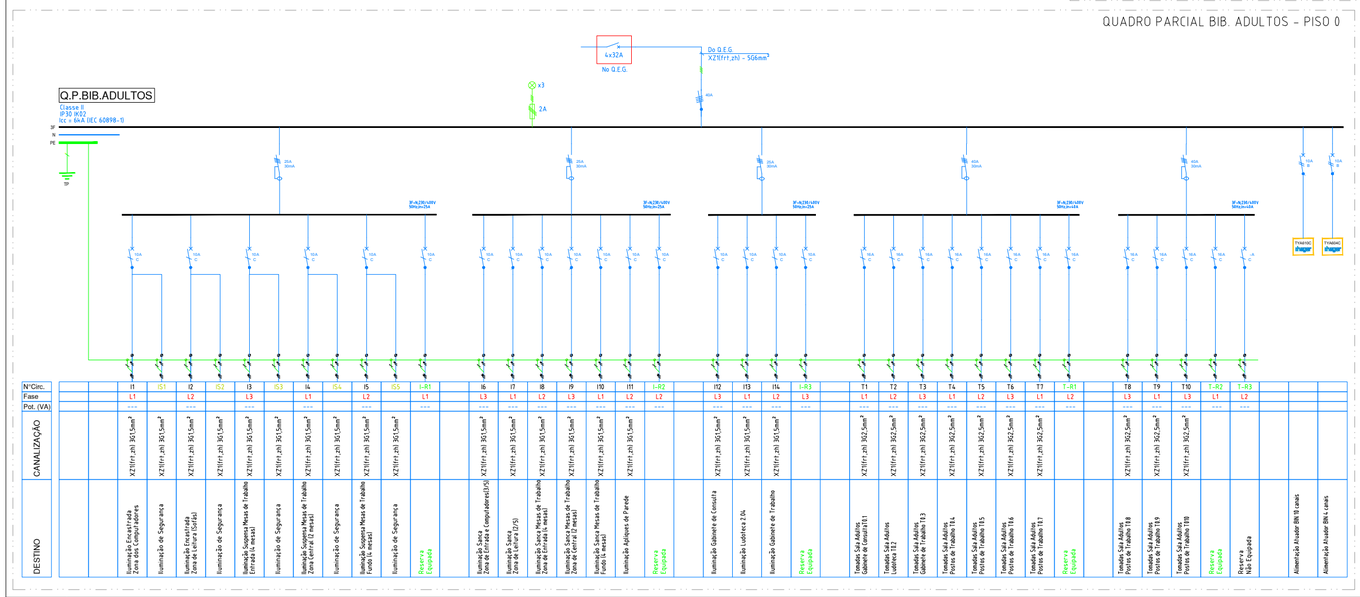

QUADRO PARCIAL CAFETARIA - PISO 0

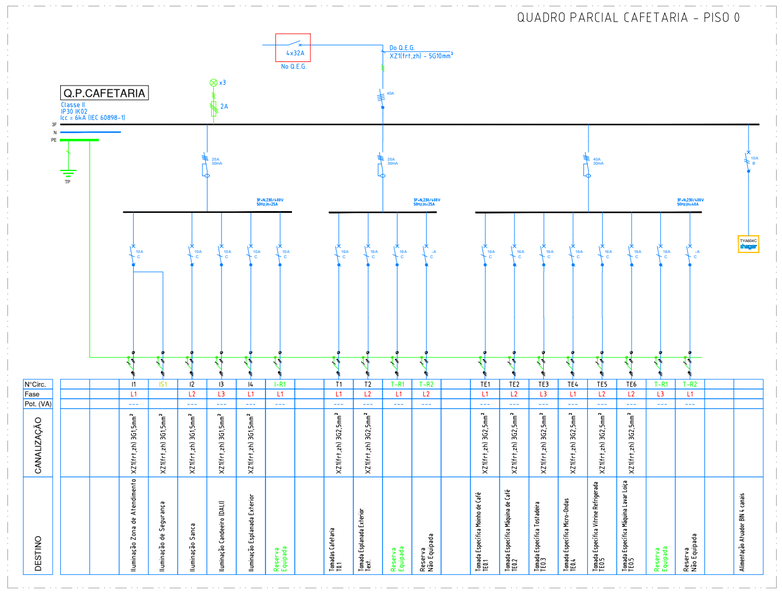

Revisão	Descrição	Data
01	Modificações diversas	21.01.2026
00	Entrega do Projeto de Execução	19.12.2025

TUU

Requerente
CÂMARA MUNICIPAL DE CANTANHEDE

Projeto
REQUALIFICAÇÃO E MODERNIZAÇÃO DA BIBLIOTECA MUNICIPAL DE CANTANHEDE

CANTANHEDE

Especialidade
PROJETO DA INSTALAÇÃO ELÉTRICA

PROJETO DE EXECUÇÃO

Designação
ESQUEMA UNIFILARES DOS QUADROS ELÉTRICOS

JANEIRO 2026
1:100

EL024

Observações
ESTE PROJETO DEVERÁ SER LIDO EM CONJUNTO COM AS PEÇAS ESCRITAS, ASSIM COMO, O PROJETO DE ARQUITETURA E AS RESTANTES ESPECIALIDADES.
QUAISQUER DISCREPÂNCIAS DEVERÃO SER COMUNICADAS AO PROJETISTA. TODAS AS MEDIDAS DESTE DESENHO SÃO DE PROJETO E MERAMENTE INDICATIVAS, NECESSITAM SER RETIFICADAS EM OBRA.

Nome Ficheiro
BIBLICA_PE_ELE_PD_V0.DWG

Código
39962025

Equipa
| ENG ELETROTÉCNICO
LUIS BALSAS | ENG ELETROTÉCNICO

Reprodução proibida, Dec. Lei 45|85 de 17 de Setembro e código do direito de autor e direitos conexos.

TUU.BUILDING DESIGN MANAGEMENT
arquitetura@tuu.pt www.tuu.pt

QUADRO PARCIAL ADMINISTRATIVO - PISO 0

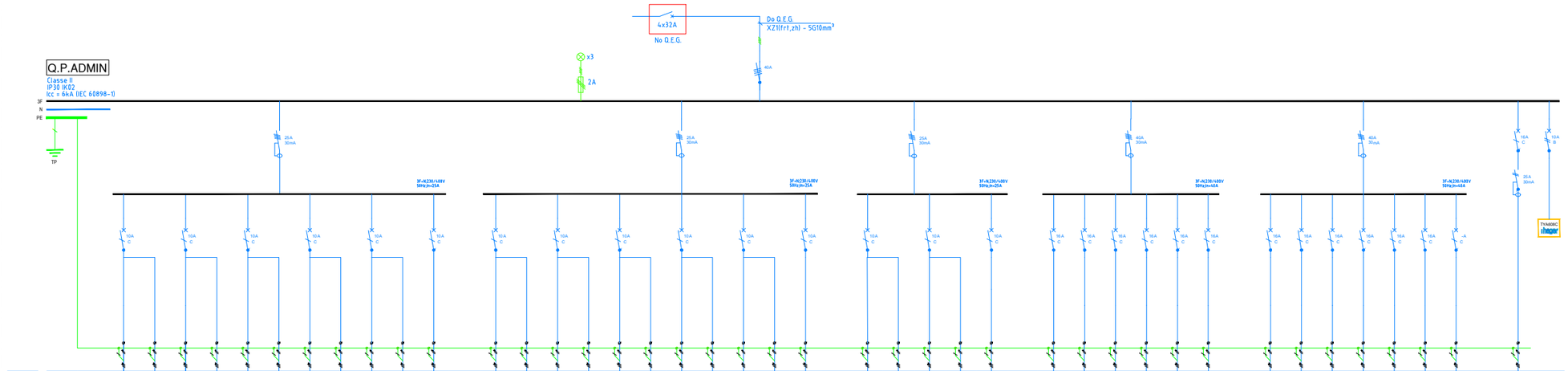

N°Circ.	I1	IS1	I2	IS2	I3	IS3	I4	IS4	I5	IS5	I-R1	I6	IS6	I7	IS7	I8	IS8	I9	IS9	I10	IS10	I-R2	I11	IS11	I12	IS12	I-R3	T1	T2	T3	T4	T5	T-R1	T6	T7	T8	T9	T10	T-R2	T-R3	AE0.6
Fase	L1		L2		L3		L1		L2		L1	L3		L1		L2		L3		L1		L2	L2		L3		L3	L1	L2	L3	L1	L2	L2	L3	L1	L2	L2	L2	L1	L2	L3
Pot. (VA)	---		---		---		---		---		---	---		---		---		---		---		---	---		---		---	---	---	---	---	---	---	---	---	---	---	---	---	---	1200
CANALIZAÇÃO			XZ1(fr1,zh) 3G1,5mm²		XZ1(fr1,zh) 3G1,5mm²		XZ1(fr1,zh) 3G1,5mm²		XZ1(fr1,zh) 3G1,5mm²		XZ1(fr1,zh) 3G1,5mm²	XZ1(fr1,zh) 3G1,5mm²		XZ1(fr1,zh) 3G1,5mm²		XZ1(fr1,zh) 3G1,5mm²		XZ1(fr1,zh) 3G1,5mm²		XZ1(fr1,zh) 3G1,5mm²			XZ1(fr1,zh) 3G1,5mm²		XZ1(fr1,zh) 3G1,5mm²			XZ1(fr1,zh) 3G2,5mm²	XZ1(fr1,zh) 3G2,5mm²	XZ1(fr1,zh) 3G2,5mm²	XZ1(fr1,zh) 3G2,5mm²	XZ1(fr1,zh) 3G2,5mm²		XZ1(fr1,zh) 3G2,5mm²	XZ1(fr1,zh) 3G2,5mm²	XZ1(fr1,zh) 3G2,5mm²	XZ1(fr1,zh) 3G2,5mm²	XZ1(fr1,zh) 3G2,5mm²			XZ1(fr1,zh) 3G2,5mm²
DESTINO	Iluminação Gabinete universidade S.01	Iluminação de Segurança	Iluminação Arruamos e Inst. Sanit. Mobilidade Condicionada	Iluminação de Segurança	Iluminação Circulação 1.03 e Inst. Sanit. Masc. e Fem.	Iluminação de Segurança	Iluminação Circulação 6.01 e Arruamo 6.02	Iluminação de Segurança	Iluminação Inst. Sanit. Funcionários Masc./Fem.	Iluminação de Segurança	Reserva Equipada	Iluminação Circulação 6.08	Iluminação de Segurança	Iluminação Gabinete Funcionários 6.04	Iluminação de Segurança	Iluminação Apoio Administrativo 6.05	Iluminação de Segurança	Iluminação Gabinete Funcionários 6.07 Zona de Entrada (4 mesas)	Iluminação de Segurança	Iluminação Gabinete Coordenador 6.09	Iluminação de Segurança	Equipada	Iluminação Gabinete Coordenador 6.10	Iluminação de Segurança	Iluminação Gabinete Funcionários 6.11 6.12	Iluminação de Segurança	Reserva Equipada	Tomadas Gabinete Universidade Gabinete de Consulta 1.01	Tomadas Gabinete Funcionários 6.04 1.02	Tomadas Apoio Administrativo 6.05 1.03	Tomadas Gabinete Funcionários 6.07 1.04	Gabinete Coordenador 6.09 1.05	Reserva Equipada	Tomadas Gabinete Coordenador 6.10 1.06	Tomadas Gabinete Funcionários 6.11 1.07	Tomadas Circulação 1.03/6.01/6.08 1.08	Tomadas Gabinete Funcionários 6.11 Postos de Trabalho 1.09	Tomadas Gabinete Universidade Postos de Trabalho 1.10	Reserva Equipada	Reserva Não Equipada	Alimentação Específica Bastidor AE0.6	Alimentação Atuador DIN 8 canais

QUADRO PARCIAL REPROGRAFIA - Piso 0

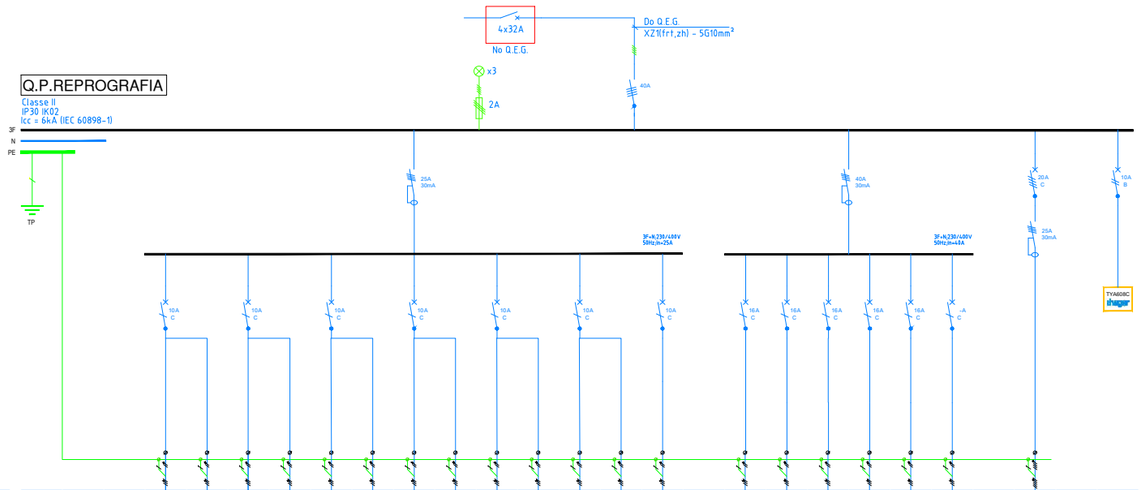

N°Circ.	I1	IS1	I2	IS2	I3	IS3	I4	IS4	I5	IS5	I6	IS6	I-R1	T1	T2	T3	T4	T-R1	T-R2	A1
Fase	L1		L2		L3		L1		L1		L1		L1	L1	L2	L3	L1	L1	L2	L1-L2-L3
Pot. (VA)	---		---		---		---		---		---		---	---	---	---	---	---	---	6000
CANALIZAÇÃO			XZ1(fr1,zh) 3G1,5mm²		XZ1(fr1,zh) 3G1,5mm²		XZ1(fr1,zh) 3G1,5mm²		XZ1(fr1,zh) 3G1,5mm²		XZ1(fr1,zh) 3G1,5mm²		XZ1(fr1,zh) 3G1,5mm²		XZ1(fr1,zh) 3G2,5mm²	XZ1(fr1,zh) 3G2,5mm²	XZ1(fr1,zh) 3G2,5mm²	XZ1(fr1,zh) 3G2,5mm²		XZ1(fr1,zh) 5G6mm² (Cabos separados elevador)
DESTINO	Iluminação Gabinete Técnico 6.17	Iluminação de Segurança	Iluminação Gabinete Catalogação	Iluminação de Segurança	Iluminação Gabinete de Consulta	Iluminação de Segurança	Iluminação Reprografia e Hall	Iluminação de Segurança	Iluminação Gabinete Funcionários	Iluminação de Segurança	Iluminação Distribuição e Sanitários	Iluminação de Segurança	Reserva Equipada	Tomadas Gabinete Técnico 6.17 e Distribuição 6.12	Tomadas Gabinete Catalogação 6.18	Tomadas Reprografia e Hall 6.13 - 6.15	Tomadas Gabinete Funcionários 6.14	Reserva Equipada	Reserva Não Equipada	Alimentação Quadro Elétrico Elevador

QUADRO PARCIAL ÁTRIO - PISO 0

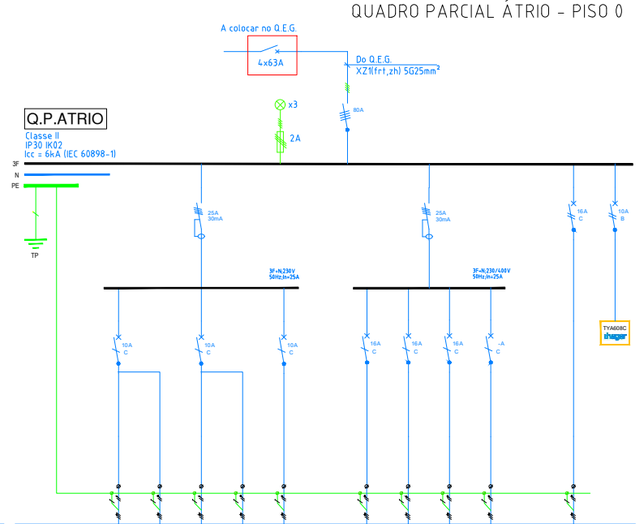

N°Circ.	I1	IS1	I2	IS2	I-R1	T1	T2	T-R1	T-R2	A1
Fase	L1		L2			L1	L2	L1	L2	L1
Pot. (VA)	---		---		---	---	---	---	---	---
CANALIZAÇÃO	XZ1(fr1,zh) 3G1,5mm²	XZ1(fr1,zh) 3G1,5mm²	XZ1(fr1,zh) 3G1,5mm²	XZ1(fr1,zh) 3G1,5mm²		XZ1(fr1,zh) 3G2,5mm²	XZ1(fr1,zh) 3G2,5mm²			XZ1(fr1,zh) 3G2,5mm²
DESTINO	Iluminação Sanca Entrada	Iluminação de Segurança	Iluminação Sanca Acesso Cafetaria e Auditório	Iluminação de Segurança	Reserva Equipada	Tomadas Distribuição T1.1	Tomadas Posto de Trabalho - Receção T1.2	Reserva Equipada	Reserva Não Equipada	Alimentação Barreira de Alarme AE0.7

Revisão	Descrição	Data
01	Modificações diversas	21.01.2026
00	Entrega do Projeto de Execução	19.12.2025

Requerente

CÂMARA MUNICIPAL DE CANTANHEDE

Projeto

REQUALIFICAÇÃO E MODERNIZAÇÃO DA BIBLIOTECA MUNICIPAL DE CANTANHEDE

000 0-00 4 — RUA EXEMPLO 11 — CANTANHEDE

Especialidade

PROJETO DA INSTALAÇÃO ELÉTRICA

PROJETO DE EXECUÇÃO

Designação

ESQUEMA UNIFILARES DOS QUADROS ELÉTRICOS

JANEIRO 2026

S/E

EL025

Observações

ESTE PROJETO DEVERÁ SER LIDO EM CONJUNTO COM AS PEÇAS ESCRITAS, ASSIM COMO, O PROJETO DE ARQUITETURA E AS RESTANTES ESPECIALIDADES.

QUAISQUER DISCREPÂNCIAS DEVERÃO SER COMUNICADAS AO PROJETISTA. TODAS AS MEDIDAS DESTE DESENHO SÃO DE PROJETO E MERAMENTE INDICATIVAS, NECESSITAM SER RETIFICADAS EM OBRA.

Nome Ficheiro

BIBLICA_PE_ELE_PD_V0.DWG

Código

39962025

Equipa

ANA EXEMPLO | ENG ELETROTÉCNICO

LUIS BALSAS | ENG ELETROTÉCNICO

Reprodução proibida, Dec. Lei 45\85 de 17 de Setembro e código do direito de autor e direitos conexos.

TUU.BUILDING DESIGN MANAGEMENT

arquitetura@tuu.pt www.tuu.pt

QUADRO PARCIAL REGIE - PISO 0

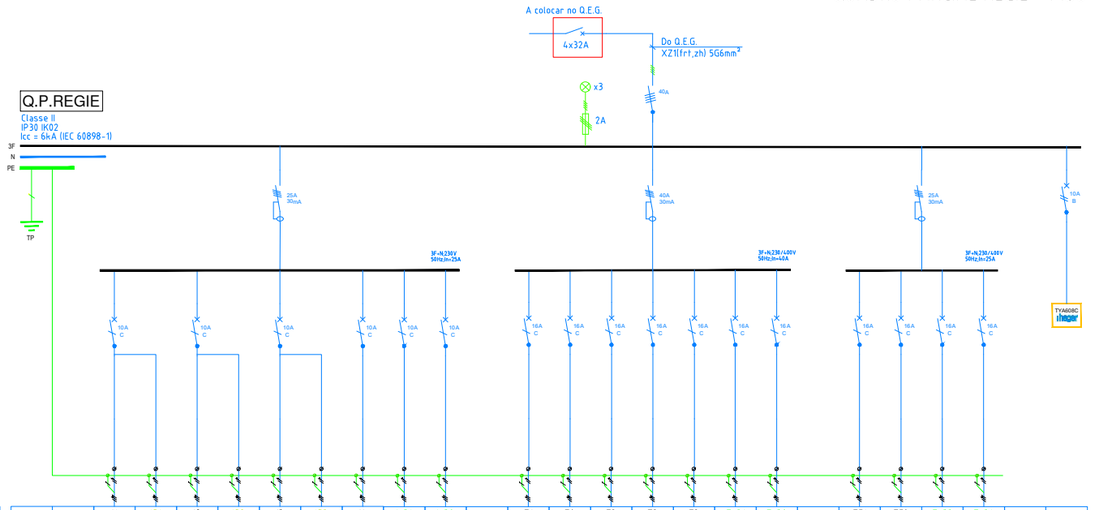

N°Circ.			I1	IS1	I2	IS2	I3	IS3	I4	I-R1	I-R2		T1	T2	T3	T3	T3	T-R1	T-R2		TE1	TE2	T-R3	T-R4					
Fase			L1		L2		L3		L1	L2	L3		L1	L2	L3	L3	L3	L1	L2		L1	L1	L1	L1					
Pot. (VA)			---		---		---		---	---	---	---	---	---	---	---	---	---	---		---	---	---	---					
CANALIZAÇÃO			XZ1(fr1,zh) 3G1,5mm²		XZ1(fr1,zh) 3G1,5mm²		XZ1(fr1,zh) 3G1,5mm²		XZ1(fr1,zh) 3G1,5mm²				XZ1(fr1,zh) 3G2,5mm²	XZ1(fr1,zh) 3G2,5mm²	XZ1(fr1,zh) 3G2,5mm²	XZ1(fr1,zh) 3G2,5mm²	XZ1(fr1,zh) 3G2,5mm²				XZ1(fr1,zh) 3G2,5mm²	XZ1(fr1,zh) 3G2,5mm²							
DESTINO	Ligação de Terra de Protéção		Iluminação Backstage 3.03		Iluminação de Segurança		Iluminação Palco Lineares e Downlights		Iluminação de Segurança		Iluminação Lineares Encastradas Plateia		Iluminação de Segurança		Iluminação Regie / A. Técnica		Reserva Equipada		Reserva Equipada		Tomadas Paredes Plateia 1.01		Tomadas Palco 1.02		Tomadas Backstage 1.03		Tomadas Área Técnica 3.15 (Régie) 1.04		Tomadas Área Técnica 3.16 1.05		Reserva Equipada		Reserva Equipada		Tomada Específica Projetor Vídeo TE1		Tomada Específica Tela de Projeção TE2		Reserva Equipada		Reserva Equipada		Alimentação Atuador BIN 4 canais	

QUADRO DE SEGURANÇA - Piso 0

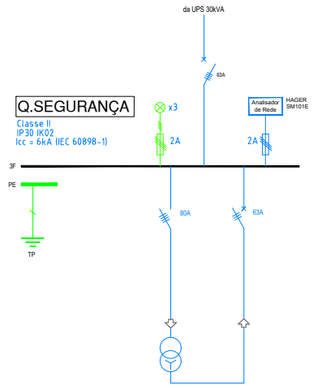

N°Circ.				A1		A2	
Fase				L1-L2-L3		L1-L2-L3	
Pot. (VA)				---		---	
CANALIZAÇÃO				XZ1(fr1,zh) 5G25mm²		XZ1(fr1,zh) 5G25mm²	
DESTINO				Alimentação Transformador de Isolamento 36kVA 400/410V 50Hz		Alimentação Quadro de Desenfumagem	

Revisão	Descrição	Data
01	Modificações diversas	21.01.2026
00	Entrega do Projeto de Execução	19.12.2025

TUU

Requerente

CÂMARA MUNICIPAL DE CANTANHEDE

Projeto

REQUALIFICAÇÃO E MODERNIZAÇÃO DA BIBLIOTECA MUNICIPAL DE CANTANHEDE

000 0-00 4 CANTANHEDE

RU A EXE MP LO 11

Especialidade

PROJETO DA INSTALAÇÃO ELÉTRICA

PROJETO DE EXECUÇÃO

Designação

ESQUEMA UNIFILARES DOS QUADROS ELÉTRICOS

JANEIRO 2026

S/E

EL026

Observações

ESTE PROJETO DEVERÁ SER LIDO EM CONJUNTO COM AS PEÇAS ESCRITAS, ASSIM COMO, O PROJETO DE ARQUITETURA E AS RESTANTES ESPECIALIDADES.

QUAISQUER DISCREPÂNCIAS DEVERÃO SER COMUNICADAS AO PROJETISTA. TODAS AS MEDIDAS DESTE DESENHO SÃO DE PROJETO E MERAMENTE INDICATIVAS, NECESSITAM SER RETIFICADAS EM OBRA.

Nome Ficheiro

BIBLICA_PE_ELE_PD_V0.DWG

Código

39962025

Equipa

AN A EX EM PL O | ENG ELETROTÉCNICO

LUIS BALSAS | ENG ELETROTÉCNICO

Reprodução proibida, Dec. Lei 45\85 de 17 de Setembro e código do direito de autor e direitos conexos.

TUU.BUILDING DESIGN MANAGEMENT

arquitetura@tuu.pt www.tuu.pt

DIAGRAMA DE PRINCIPIO KNX

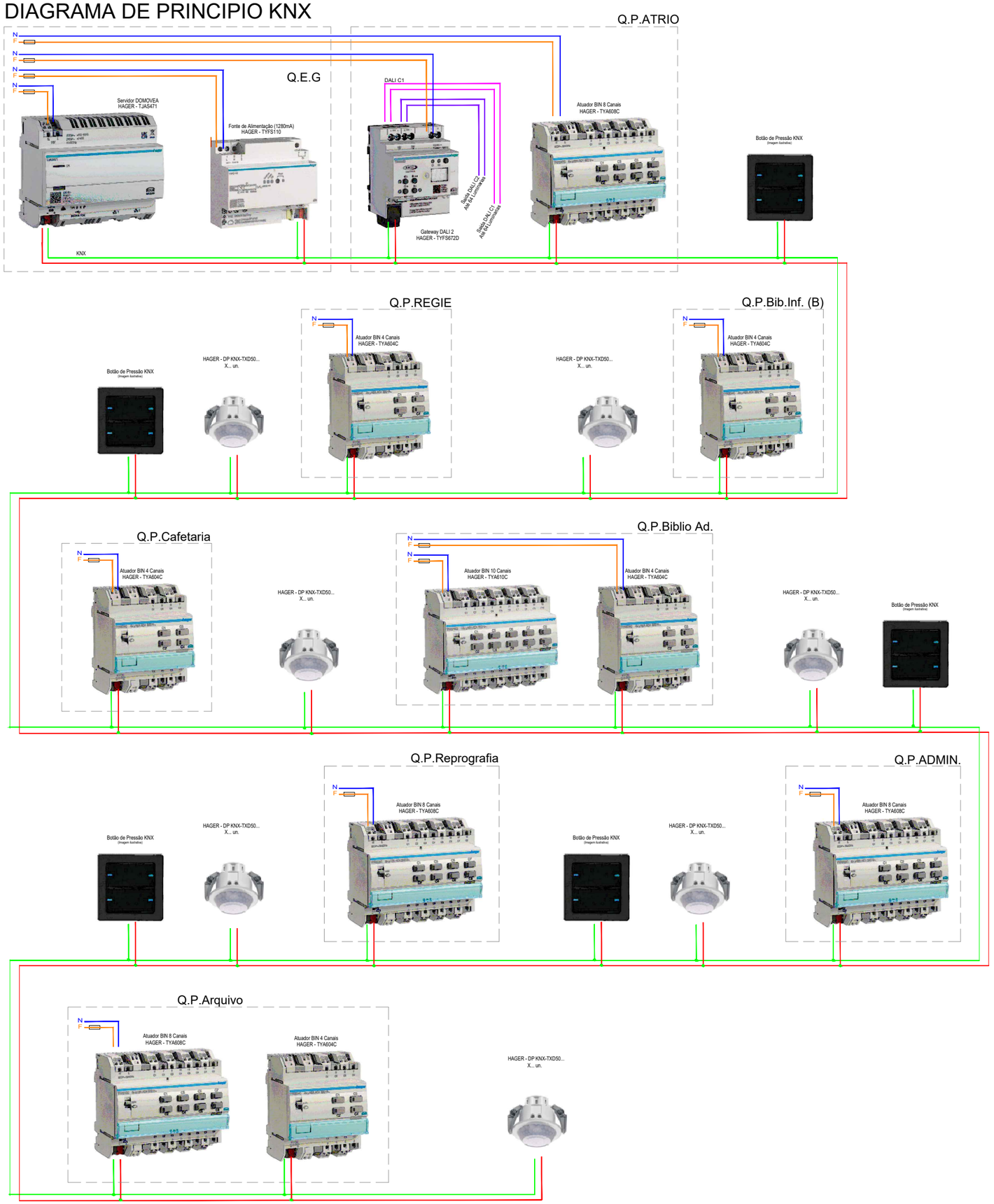

Revisão	Descrição	Data
01	Modificações diversas	21.01.2026
00	Entrega do Projeto de Execução	19.12.2025

TUU

Requerente

CÂMARA MUNICIPAL DE CANTANHEDE

Projeto

REQUALIFICAÇÃO E MODERNIZAÇÃO DA BIBLIOTECA MUNICIPAL DE CANTANHEDE

000 000 4 CANTANHEDE RU A EXE MP LO 11

Especialidade

PROJETO DA INSTALAÇÃO ELÉTRICA

PROJETO DE EXECUÇÃO

Designação

DIAGRAMA DA INSTALAÇÃO KNX Controlo da Iluminação

JANEIRO 2026

S/E

EL027

Observações

ESTE PROJETO DEVERÁ SER LIDO EM CONJUNTO COM AS PEÇAS ESCRITAS, ASSIM COMO, O PROJETO DE ARQUITETURA E AS RESTANTES ESPECIALIDADES.

QUAISQUER DISCREPÂNCIAS DEVERÃO SER COMUNICADAS AO PROJETISTA. TODAS AS MEDIDAS DESTE DESENHO SÃO DE PROJETO E MERAMENTE INDICATIVAS, NECESSITAM SER RETIFICADAS EM OBRA.

Nome Ficheiro

BIBLICA_PE_ELE_PD_V0.DWG

Código

39962025

Equipa

ANA EXEMPLO | ENG ELETROTÉCNICO

LUÍS BALSAS | ENG ELETROTÉCNICO

Reprodução proibida, Dec. Lei 45\85 de 17 de Setembro e código do direito de autor e direitos conexos.

TUU.BUILDING DESIGN MANAGEMENT

arquitetura@tuu.pt www.tuu.pt